

Panamá, un sitio ideal para las inversiones



REPÚBLICA DE PANAMÁ
— GOBIERNO NACIONAL —

**MINISTERIO DE
COMERCIO E INDUSTRIAS**

Piense en grande!!!

Panamá es un mercado que atiende a 300 millones de consumidores de clase media en América Latina, con acceso a 1,300 millones de consumidores globalmente

Demografía y generales de Panamá

- **Capital:** Ciudad de Panamá
- **Área:** 75,517 km²

- **Población:** 4,337,406 (Julio 2021 est.)
- **PIB** III Tr 2020: \$25,338.4 millones (-20.4% vs III Trim 2019)

- **PIB per Cápita (actuales):** \$15,731
- **Moneda:** Dólar Americano desde 1904

- **Inflación:** -1.4% (Enero-agosto 2020-19)
- **Idiomas:** Español (o ficial) e inglés (Comercial)



Panamá es una economía basada en servicios

Bien diversificada donde no hay sector que sobrepase el 20% del PIB

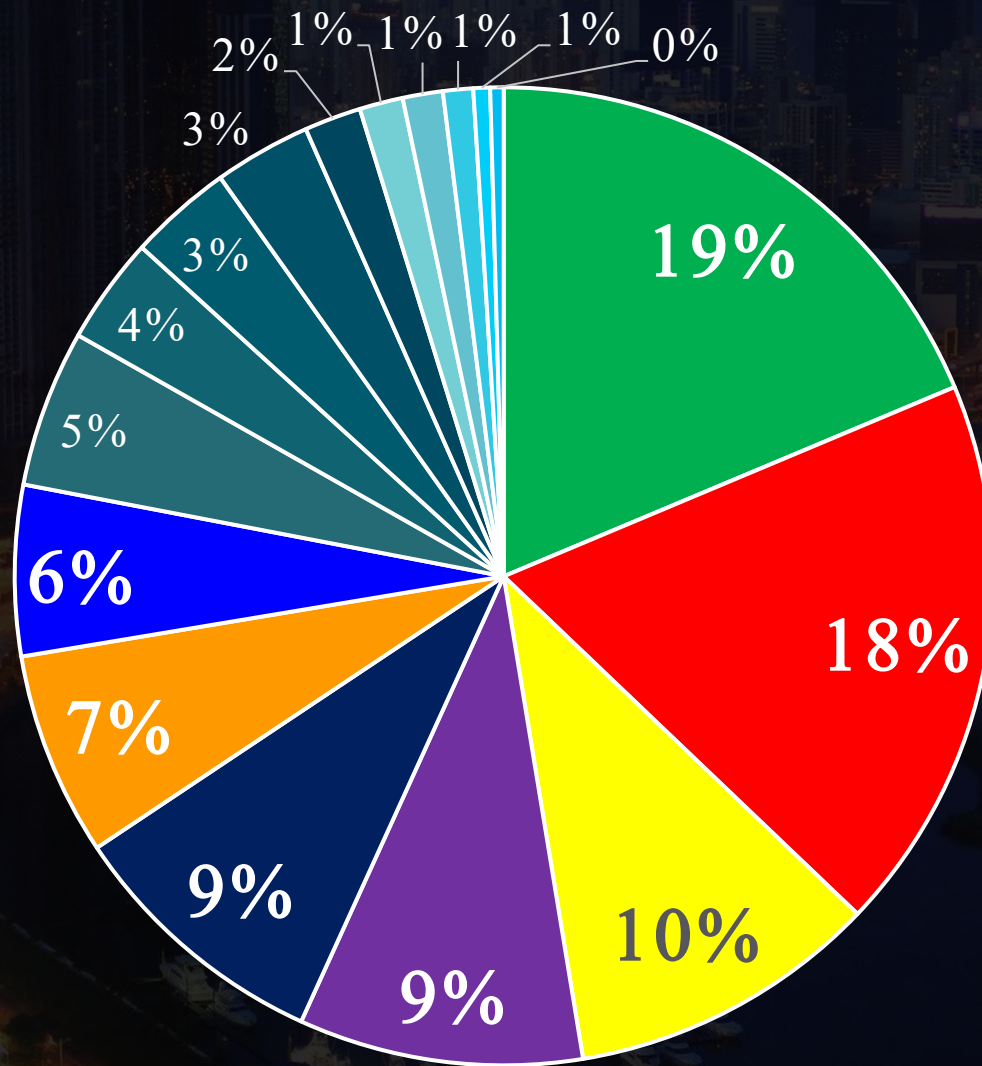

- Comercio al por mayor y por menor
- Transporte almacenamiento y comunicación
- Intermediación Financiera
- Construcción
- Actividades inmobiliarias (propiedad de vivienda)
- Actividades inmobiliarias, empresariales y de alquiler
- Suministro de Electricidad, gas y agua
- Industrias Manufactureras
- Explotación de Minas y Canteras
- Impuestos
- Agricultura, Ganadería, Caza y Silvicultura
- Actividades de servicios sociales y salud privada
- Servicios de educación privada
- Hoteles y restaurantes
- Otras actividades comunitarias, sociales y personales de servicios
- Hogares privados con servicios domésticos
- Pesca

Países con mayor inversión en Panamá

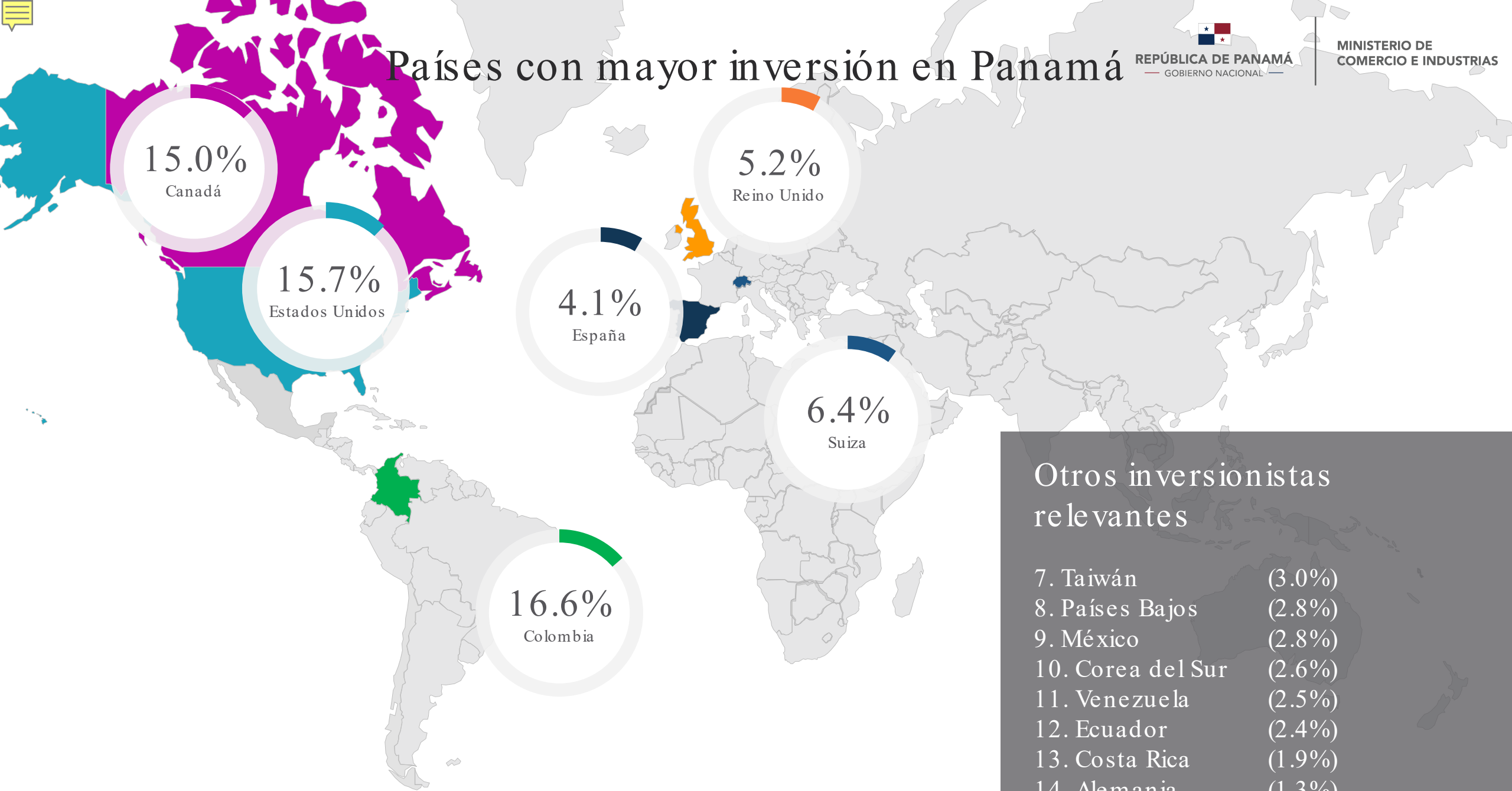

Otros inversionistas relevantes

7. Taiwán	(3.0%)
8. Países Bajos	(2.8%)
9. México	(2.8%)
10. Corea del Sur	(2.6%)
11. Venezuela	(2.5%)
12. Ecuador	(2.4%)
13. Costa Rica	(1.9%)
14. Alemania	(1.3%)
15. Italia	(1.2%)

Activos Logísticos de la Región Interoceánica

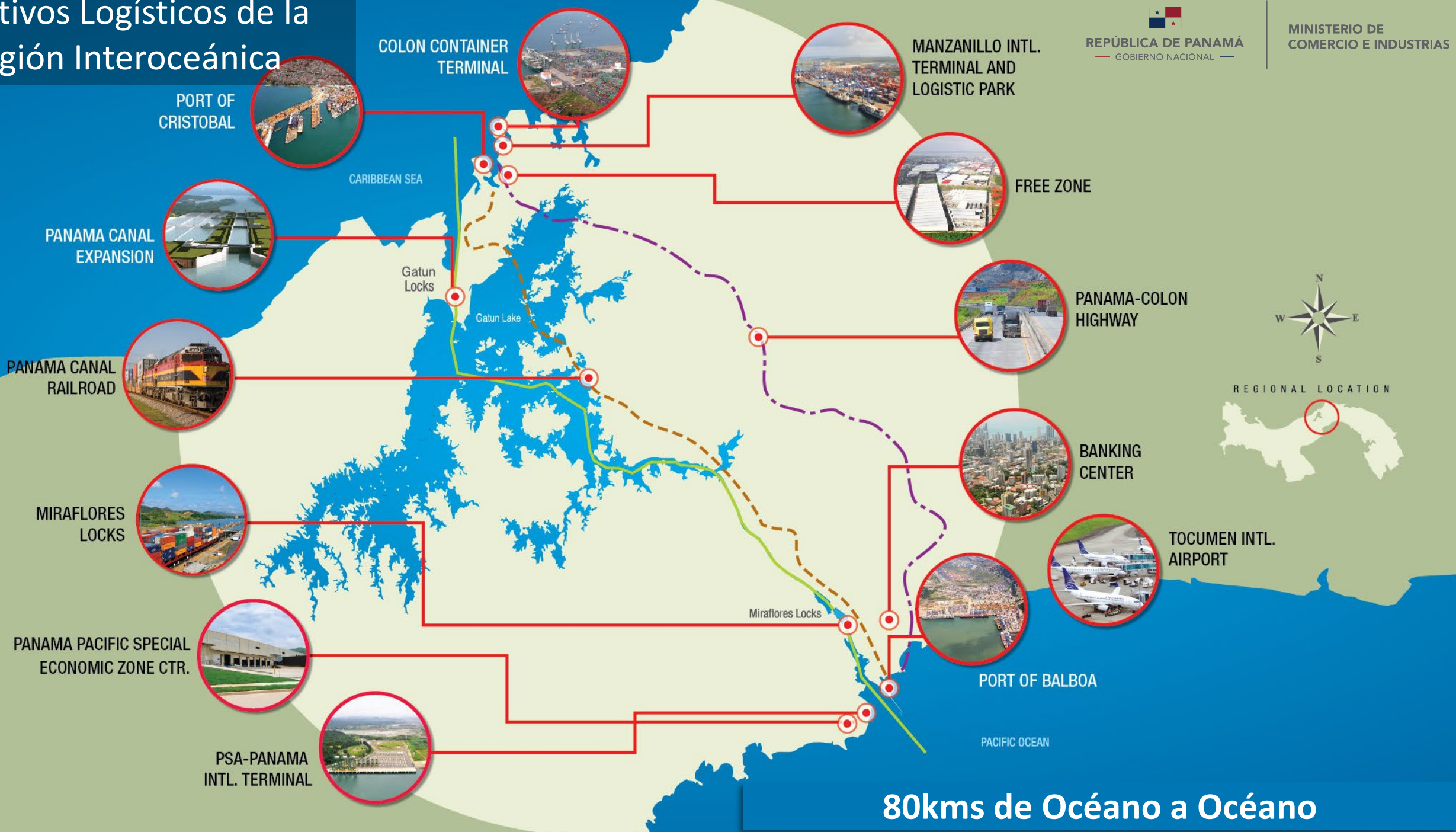

80kms de Océano a Océano

Efficient Maritime Connectivity With Access to 2 Oceans



REPÚBLICA DE PANAMÁ
— GOBIERNO NACIONAL —

MINISTERIO DE
COMERCIO E INDUSTRIAS



El Canal de Panamá ampliado y su impacto para posicionar inversiones en logística

PREVIO A EXPANSIÓN

CANAL DE SUEZ

+ 5.000 – 10.000 TEUS

■ RUTA MAS LARGA

CANAL DE PANAMA

■ 4.000 – 5.000 TEUS

+ RUTA MAS CORTA

DECISIÓN BASADA EN ECONOMÍA DE ESCALA

Fuente: Alphaliner Julio 2016

CON CANAL EXPANDIDO

CANAL DE PANAMA

+ 4.000 – 10.000 TEUS

+ RUTA MAS CORTA

CANAL DE SUEZ

+ 5.000 – 10.000 TEUS

■ RUTA MAS LARGA

DECISIÓN BASADA EN ECONOMÍA DE ESCALA
Y EXTENSIÓN DE LA RUTA

Fuente: Alphaliner Julio 2016



Amplia red de acuerdos comerciales

22 acuerdos
Alcance a 60 países

1.3 billones
Acceso a mercado de consumidores

+\$29,000
Poder de compra Per cápita



Panamá

La Gran Conexión

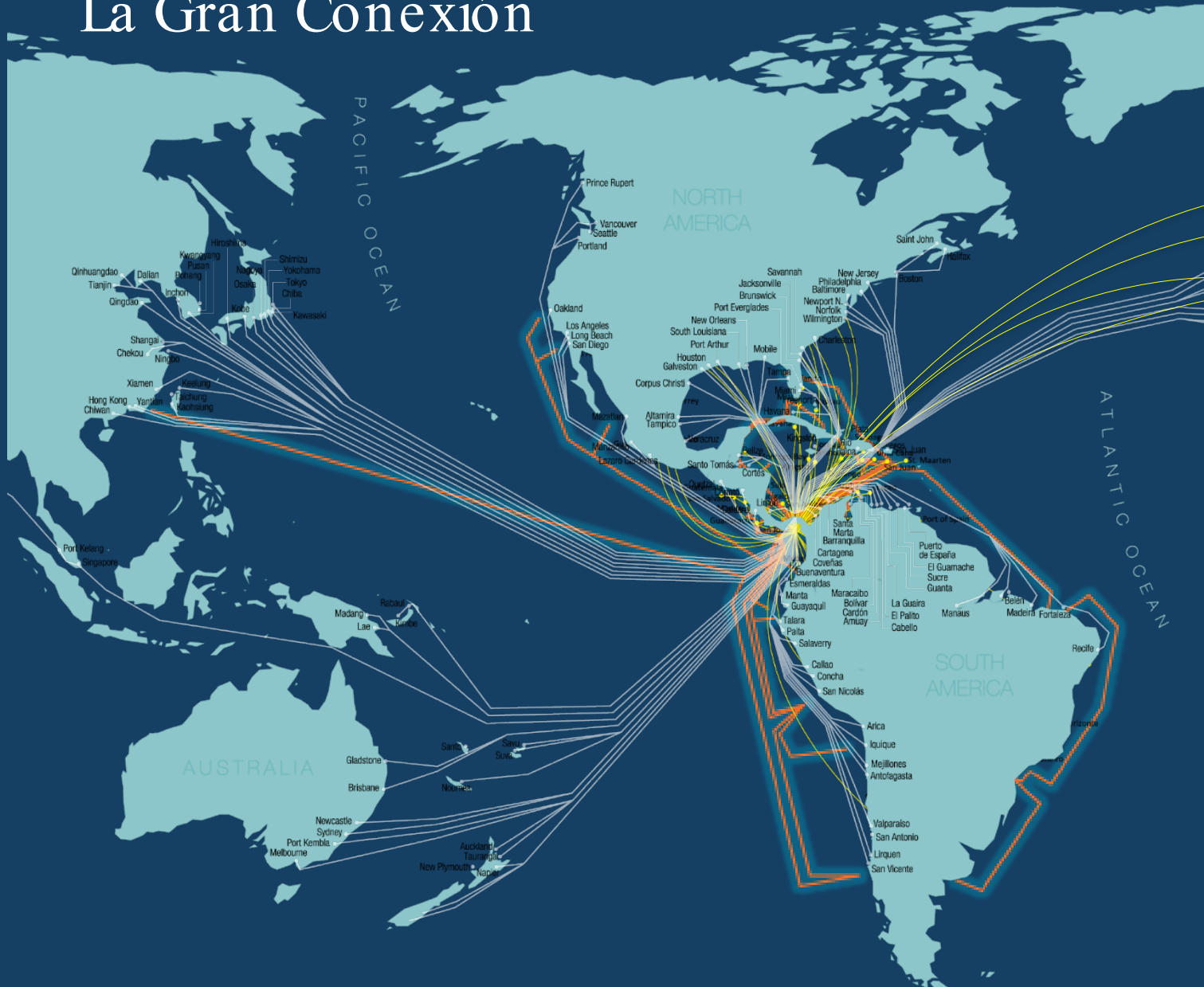

Panamá tiene los dos puertos más activos de Latinoamérica en dos océanos:

1. Pacífico 3,161,658 TEU

2. Cristóbal: 4,572,366 TEU

Tocumen Internacional en 2020 conectó 60 destinos en 35 países de América y Europa

La empresa Cirium (Flight Stats) ubica en su reporte OTP a Tocumen Internacional como aeropuerto medio con mayor puntualidad en Latinoamérica con 93.4% de salidas a tiempo



Conectividad a través de 7 cables de fibra óptica submarina

- 100% del tráfico regional
- 97% del tráfico de voz internacional
- 90% transmisión de data electrónica
- Ancho de banda virtualmente ilimitado

Competitivos incentivos y regímenes especiales



Regímenes especiales
impulsando el desarrollo
promoviendo la innovación



LABORALES



FISCALES



INCENTIVOS



ADUANEROS



MIGRATORIOS



0% impuesto en ganancias de re-exportaciones
0% en tasas por importación y exportación
0% impuesto de ganancia

3,000 compañías
30 mil empleados

Uno de los principales centros logísticos de redistribución multimodal del mundo

2^{da} ZL más grande del mundo

Hub ideal para atender mercados en Centroamérica, Caribe y Pacto Andino



Colón Puerto Libre: La Creación de Un Nuevo Destino Turístico y de Compras

¡La hora para invertir en Colón Puerto Libre es ya!

Incentivos para Inversionistas

- 0 impuesto de importación por equipo o materiales utilizados en la renovación de las propiedades.
- 0 impuesto de transferencia de propiedades por 2 años
- 0 impuesto de propiedades por 30 años
- 0 impuesto sobre la renta por 10 años
- Créditos fiscales para el financiamiento

Incentivos para Consumidores

- Para turistas y pasajeros en tránsito:**
- 0 impuesto de venta y de importación por la compra ilimitada de la mayoría de los bienes en el área
- Para Panameños y residentes**
- 0 impuesto de importación por la compra de hasta \$2000 x persona en la mayoría de los bienes en el área

COLÓN
PUERTO LIBRE

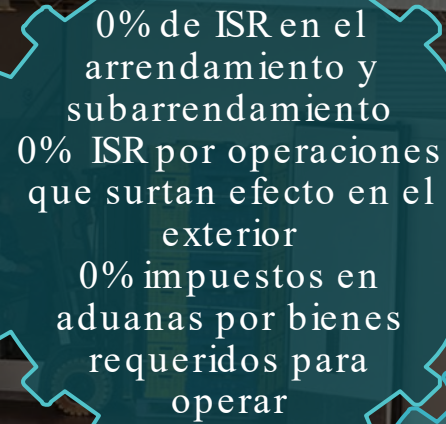

0% de ISR en el arrendamiento y subarrendamiento
0% ISR por operaciones que surtan efecto en el exterior
0% impuestos en aduanas por bienes requeridos para operar



Código laboral y migratorio flexible



Manufactura, ensamblaje, procesamiento, logística, investigación alta tecnología, servicios medioambientales, servicios de salud



Nuevo proyecto:
200 ha en ZF Tocumen Intl.

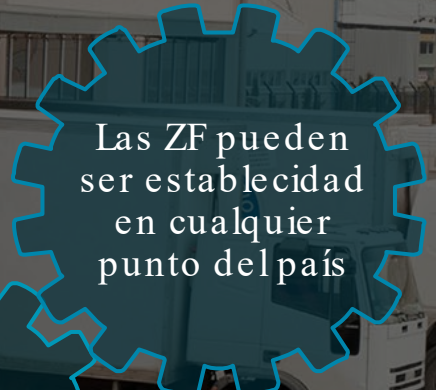

Las ZF pueden ser establecidas en cualquier punto del país

Un marco legal para el desarrollo industrial



Un Hub Natural para Manufactura e Industria

40% REEMBOLSO PARA INVERSIÓN EN:



REINVERSIÓN DE GANANCIAS



ACTIVIDADES DE CAPACITACIÓN



I+D EN PRODUCTOS



MEJORAMIENTO DE PROCESOS INDUSTRIALES



SEGURIDAD DE CALIDAD Y GESTIÓN

MEDIO AMBIENTAL



Generalidades del impacto de las SEM en Panamá

Inversión real acumulada hasta sept 2019:

US\$ 1,158.4 millones









Casos de éxito

PANAMA
SEM
Sedes de Empresas Multinacionales



Caso de Éxito: Dell Inc.

Confianza en el entorno económico y la posición geográfica

	Inicios en 2003
	Fuerza Laboral
	Servicios diversificados a 50 países
	Command Center en 2016: Inversión US\$ 1.5 millones

Apertura de un centro de contacto de servicio al cliente.
Primera operación de Dell en Centroamérica

Laboran más de 2,000 empleados, con capacidades técnicas amplias (trilingües)

Informática de usuario final, ventas de software y servicios, el marketing, el apoyo técnico y las labores de finanzas.

Monitorean desde el mismo alrededor de 12,000 despachos por día en 42 países operado por 30 personas.

PHILIPS

Desde Panamá, Philips maneja operación parcial del área financiera, recursos humanos, legal y ventas de las soluciones de la compañía. La idea con el Centro de Excelencia es concentrar estas funciones en Panamá, ayudando al resto a que puedan vender más

2020: Anuncio de expansión de operaciones en Panamá



Centro de Excelencia
Año 2013



Fuerza Laboral
inicial
40 empleos



Registro en Ley SEM
Año 2009





Centro de Distribución de Huawei en Zona Libre de Colón

Desde allí se distribuyen productos terminados a toda América Latina, con excepción de Brasil y México. Este centro es el sexto en el mundo de la empresa Huawei.

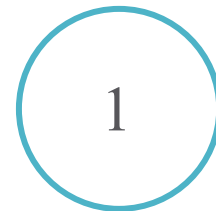

Inicio
SEM Año 2011



+US\$ 22
Millones
Inversión
Acumulada

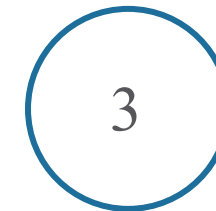

Empleos
+ de 300
empleos



Fuerza
Laboral
Capacitación y
Transferencia de
Tecnología

La comunidad de P&G tiene operaciones en aproximadamente 78 países de todo el mundo

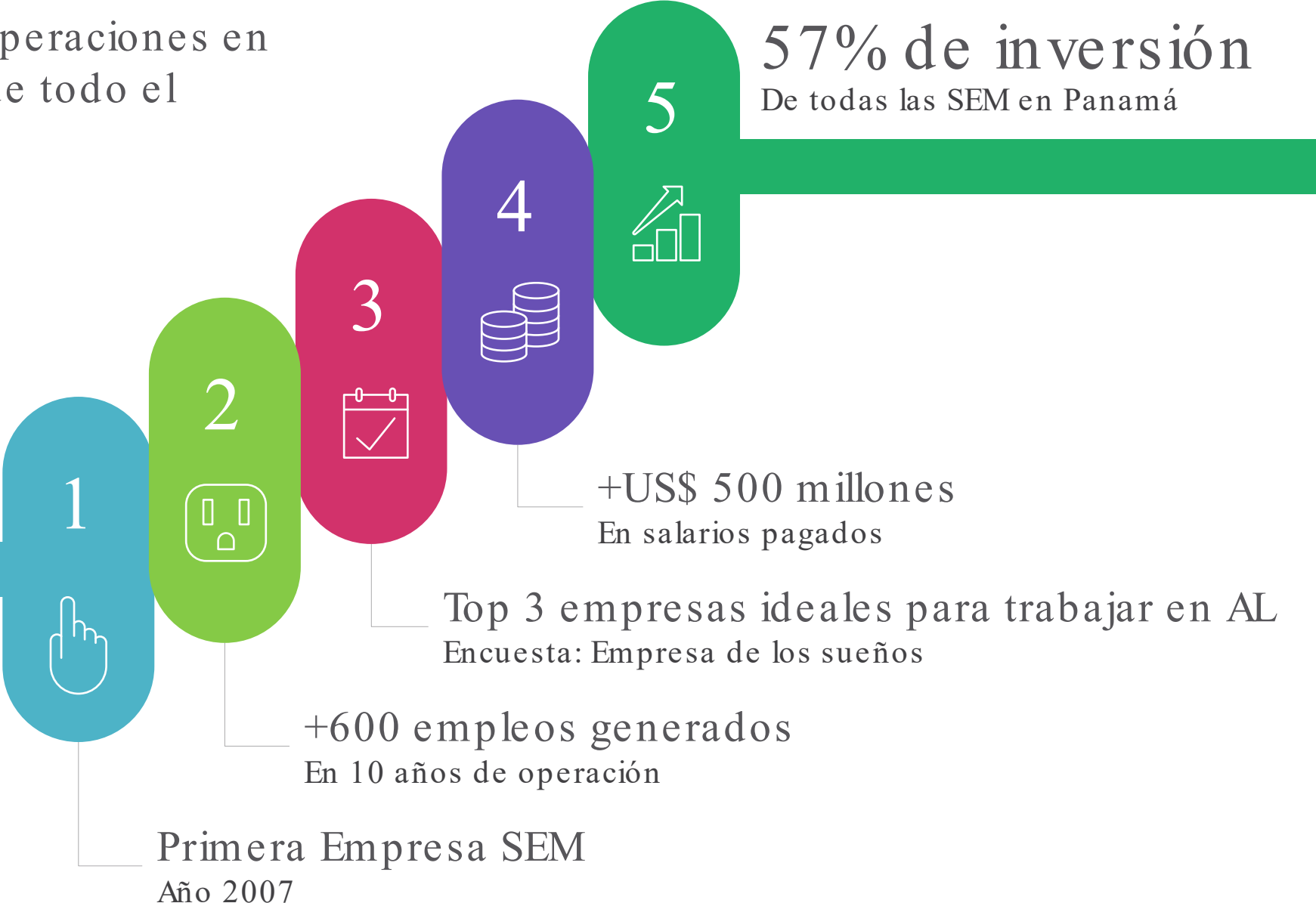

Panamá en cifras: III Trimestre de 2020



Zona Libre de Colón al III Trimestre de 2020

Se registró un volumen comercial total superior a los US\$ 10.3 billones de Dólares con una balanza comercial favorable a Panamá sobre los US\$ 565 millones

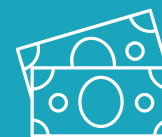

US\$ 1,429.8 millones (-25.4%)
IED al III Trimestre de 2020



Una economía de Servicios

Al III Trim de 2020 las exportaciones de servicios superaron los US\$ 5.0 billones. Este sector representa en el III Trimestre de 2020 el 73.0% del PIB



Sectores Económicos de mayor crecimiento

- *Explotación de minas y canteras (20.8%)
- *Pesca (9.3%)
- *Otra producción no de mercado (9.2%)
- *Actividades de servicios sociales y salud privada (3.9%)

Exportaciones de Panamá

US\$ 1,552.7 millones a Noviembre 2020

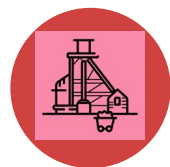

61.0%
Minerales Metalíferos



15.2%
Productos Agrícolas



10.5%
Productos Industriales



7.8%
Prod. Agroindustria



5.4%
Prod. Pesca

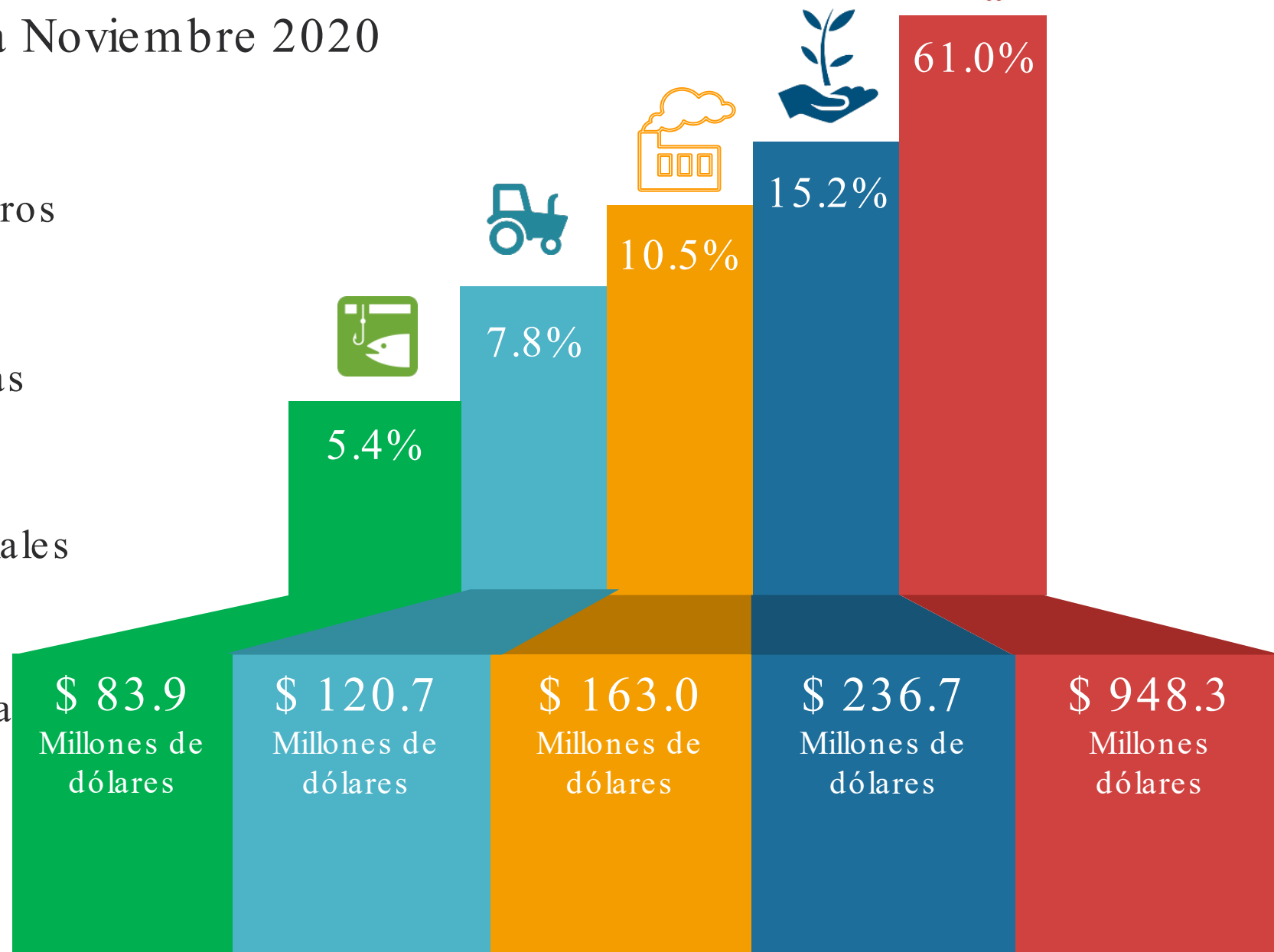

Exportaciones de Panamá en Enero-Noviembre 2020

Principales 5 exportaciones por partida arancelaria representan 75.1% del total

US\$ 948.3 Millones (61.08%)

Minerales de cobre y sus
concentrados

1er



US\$ 29.5 Millones (1.90%)

Harina de Pescado y Pellets

3ro



US\$ 25.3 Millones (1.63%)

Azúcar de caña en bruto

5to



US\$ 135.6 Millones (8.73%)

2do Bananas Frescas



US\$ 27.9 Millones (1.80%)

4to Teca en bruto incluso
escuadrada



Importaciones de Panamá

US\$ 7,233.4 millones a Noviembre 2020



49.3%

Bienes de Consumo



28.0%

Bienes Intermedios



22.7%

Bienes de Capital

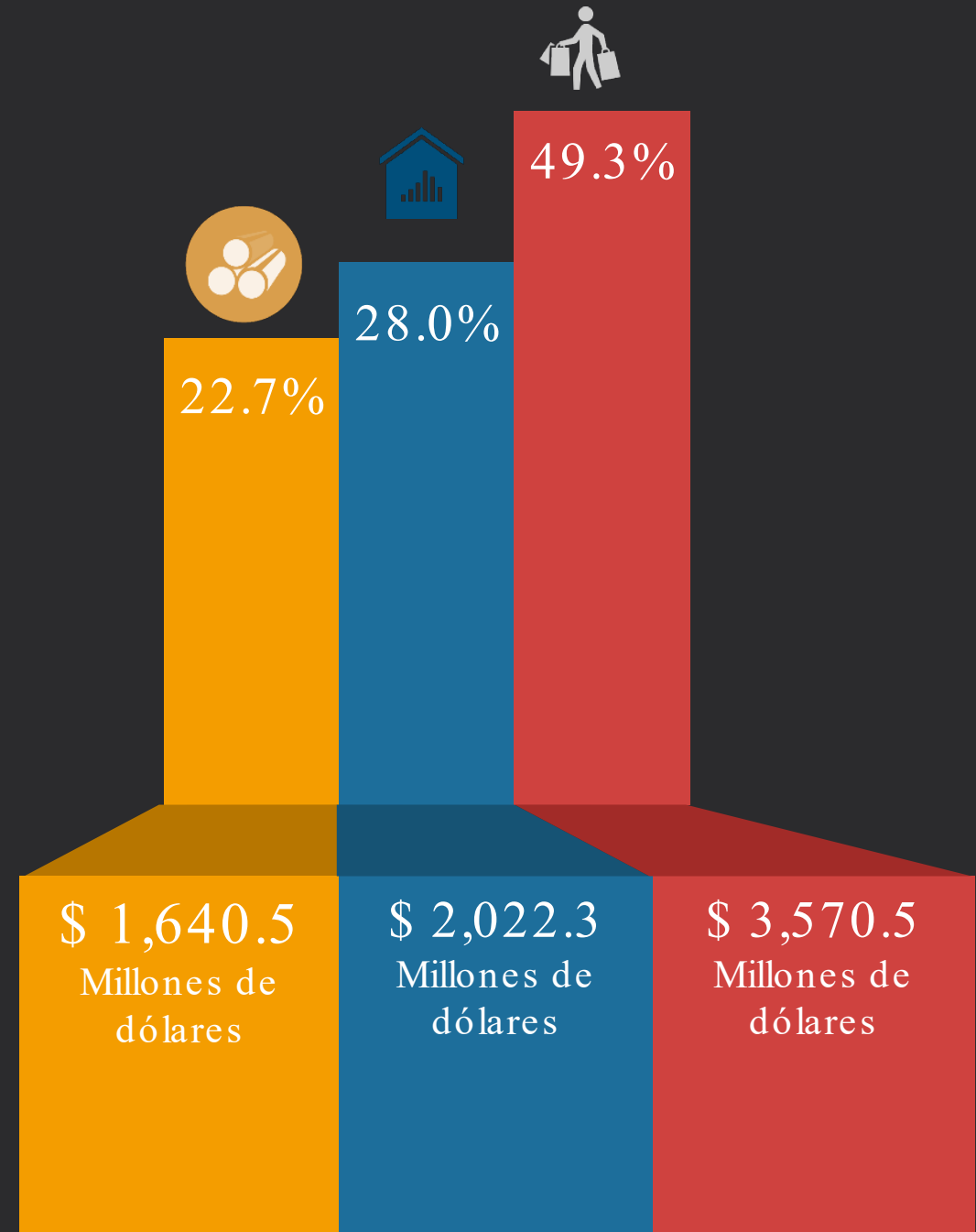

Importaciones de Panamá al 2020

Principales 5 importaciones por partida arancelaria representan 14.5% del total

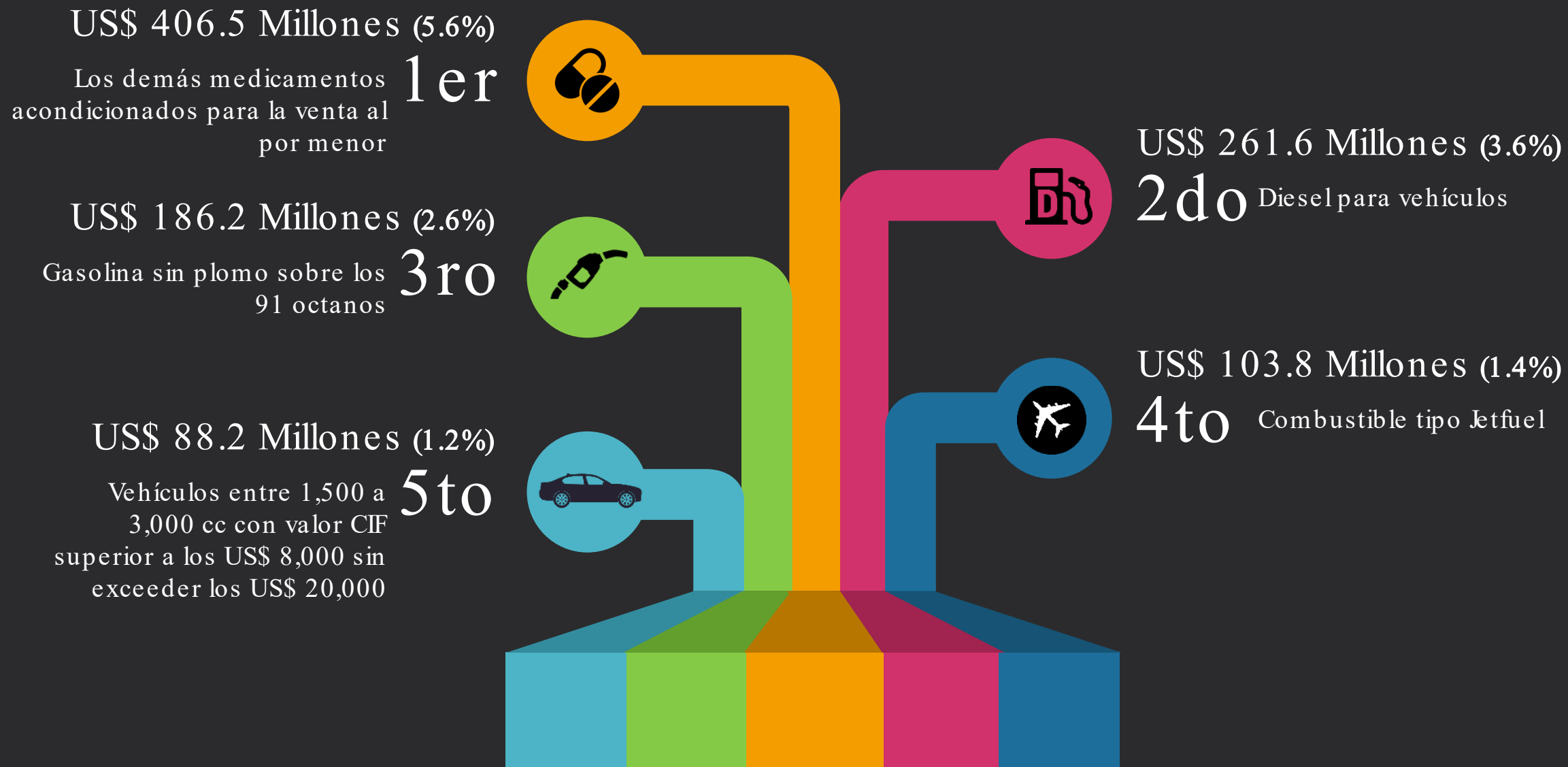

El Centro Financiero de Panamá destaca entre los más competitivos de la región

6.59

ROE Centro Bancario
Internacional a
Noviembre 2020

72.5

Billones US\$
cartera crediticia
neta a Noviembre
2020

95.3

Billones US\$
en depósitos

0.83

ROA Centro Bancario
Internacional a
Noviembre 2020

64%

Liquidez a
Noviembre
2020



68 bancos (locales e
internacionales)



130.4 mil millones
de US\$ en activos



967 millones US\$ de
utilidades a
Noviembre 2020

Año 2020

Indicadores Financieros

Centro Bancario Internacional de Panamá

Ventajas comparativas de Panamá favorables al comercio internacional

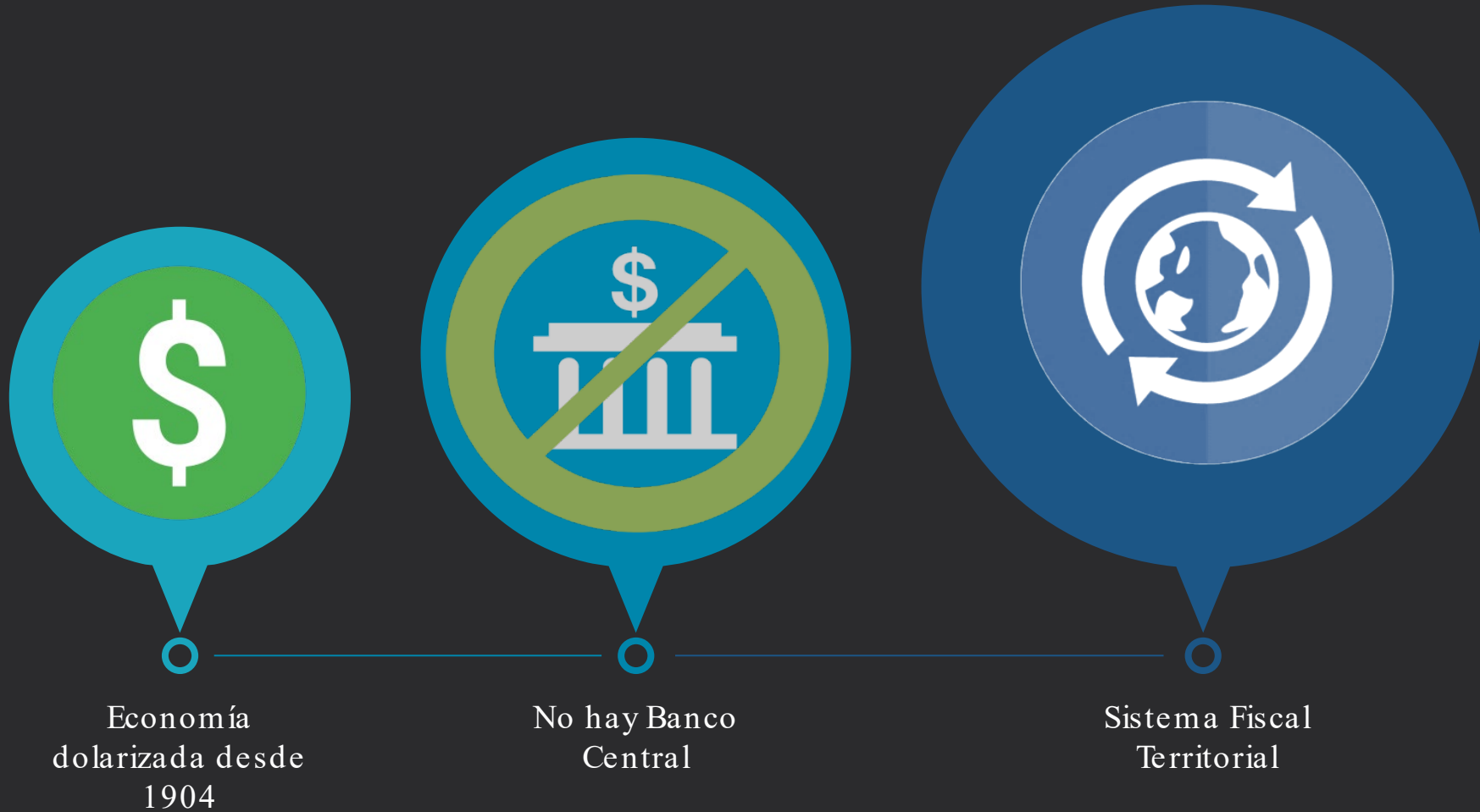

Panamá entre los mejores de la región en desempeño logístico

#2



En América Latina de acuerdo al Índice de Competitividad Logística del Banco Mundial 2018

#38



Globalmente por su capacidad logística, con ventajas comparativas en la mayoría de los indicadores

Country	Year	LPI Rank	LPI Score	Customs ?	Infraestructure ?	International shipments ?	Logistics competence ?	Tracking & tracing ?	Timeliness ?
Panama	2018	38	3.28	2.87	3.13	3.31	3.33	3.40	3.60
Mexico	2018	51	3.05	2.77	2.85	3.10	3.02	3.00	3.53
Brazil	2018	56	2.99	2.41	2.93	2.88	3.09	3.11	3.51
Colombia	2018	58	2.94	2.61	2.67	3.19	2.87	3.08	3.17
Costa Rica	2018	73	2.79	2.63	2.49	2.78	2.70	2.96	3.16

Estrategia de Diversificación

Era Post Ampliación del Canal de Panamá

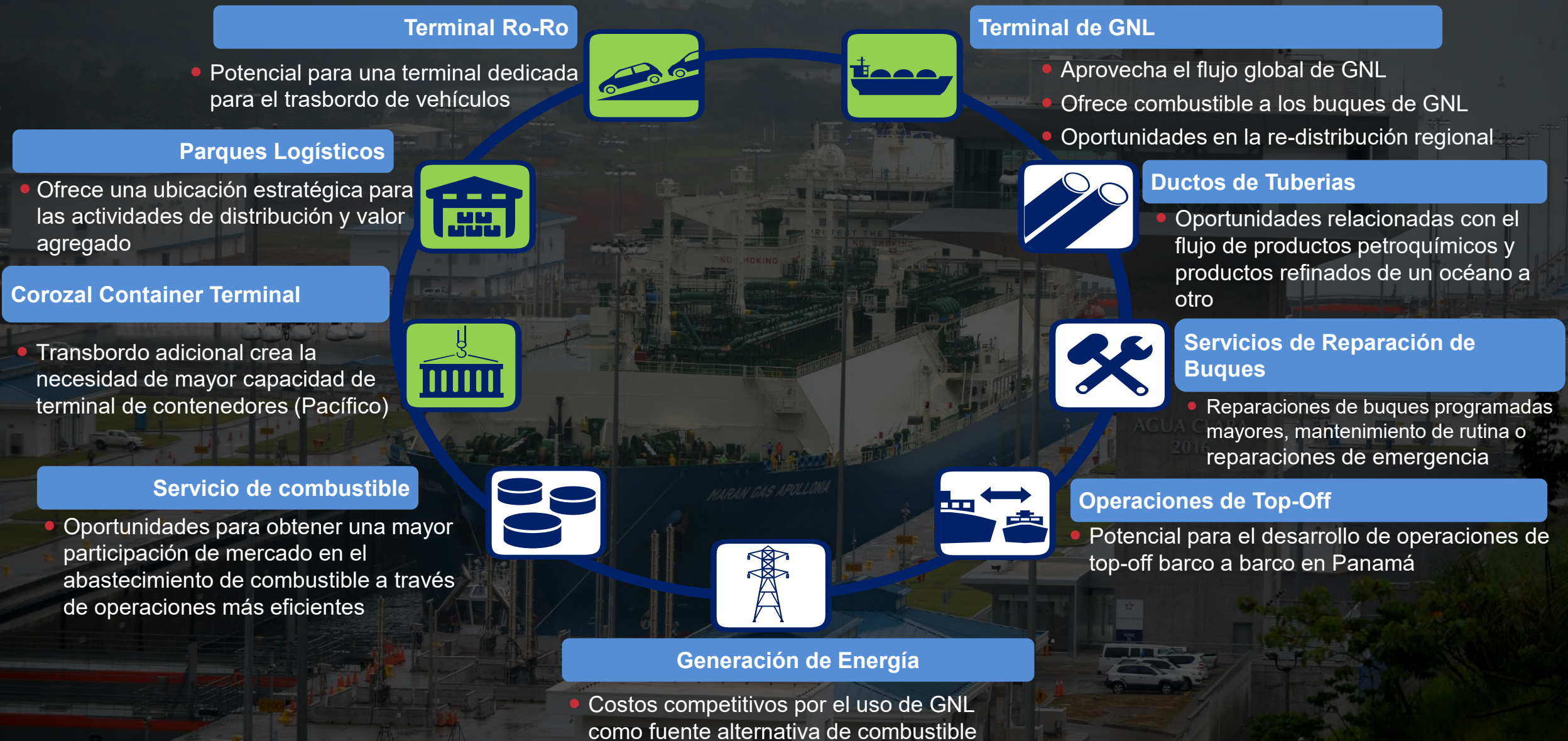

Proyectos de inversión privada que dinamizarán la economía del país

AES



Energía

*Inversión: Más de 2,000 millones de dólares.

*Mantiene una capacidad instalada de 777MW.

*Genera 294 empleos para panameños

PCCP



Puertos

*Un proyecto de 900 MMD, ubicado en Isla Margarita Colón.

*Generará en fase de operación unos 1,000 empleos directos

*Contará con 12 grúas y capacidad para manejar 2,5 millones de TEUS

Minera Panamá



Minería: Cobre

*Inversión de 6.3 mil millones de dólares y 8,500 empleos.

*Más de 320 mil toneladas de cobre por año.

*73 % de avance y proyecta una vida útil de 34 años

Banapiña



Del Monte

*Inversión de \$100 millones en un plazo de 7 años.

*Desarrollar 10 fincas bananeras en un área de 4.700 hectáreas.

*Unos 3,100 empleos directos y 12,000 empleos indirectos en comercio y servicios.

Huawei



Tecnología

*Con más de 300 empleos generados

*Se estableció en 2008 logrando potenciar sus productos y en octubre de 2011, se establece en el país como sede regional de Latinoamérica y para el 2015 aumenta la inversión, estableciendo el centro de distribución en la ZLC





REPÚBLICA DE PANAMÁ
— GOBIERNO NACIONAL —

**MINISTERIO DE
COMERCIO E INDUSTRIAS**