

ANEXO 28
RESULTADOS DE ESTABILIDAD
TRANSITORIA CON C.A. Y COLOMBIA

ÍNDICE GENERAL

1. Año 2014

- 1.1 Falla y Apertura del circuito Mata de Nance – Concepción
- 1.2 Falla y Apertura de un circuito de Llano Sánchez – Panamá II
- 1.3 Falla y Apertura de un circuito de Veladero – Llano Sánchez

2. Año 2017

- 2.1 Falla y Apertura de un circuito de Llano Sánchez – Panamá II
- 2.2 Falla y Apertura de un circuito Mata de Nance – Veladero
- 2.3 Falla y Apertura de un circuito de Panamá – Panamá II

3. Año 2020

- 3.1 Falla y Apertura de un circuito de Concepción – Mata de Nance
- 3.2 Falla y Apertura de un circuito Llano Sánchez – Panamá II
- 3.3 Falla y Apertura de un circuito de Panamá – Panamá II

1. Año 2014

1.1 Falla y Apertura del circuito Mata de Nance – Concepción

PLAN DE EXPANSION DEL SIN JUNIO-2010
AÑO 2014 ESC-MOD DEMANDA-MAX-INVIERNO

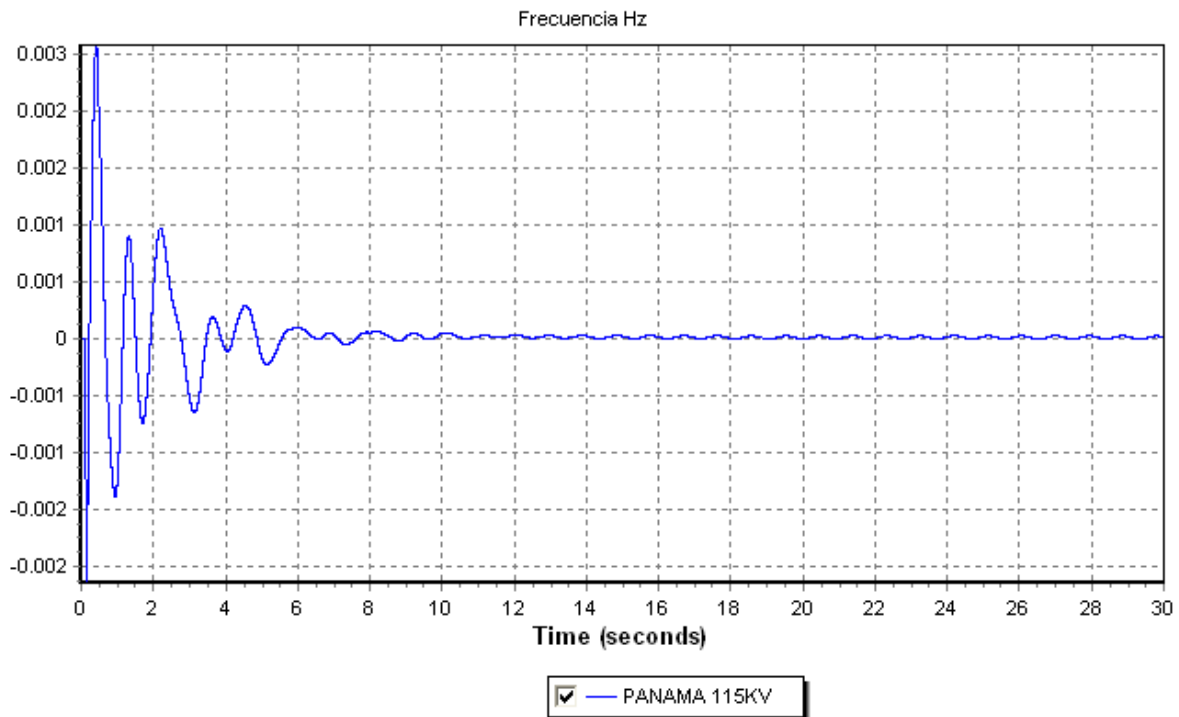

PLAN DE EXPANSION DEL SIN JUNIO-2010
AÑO 2014 ESC-MOD DEMANDA-MAX-INVIERNO

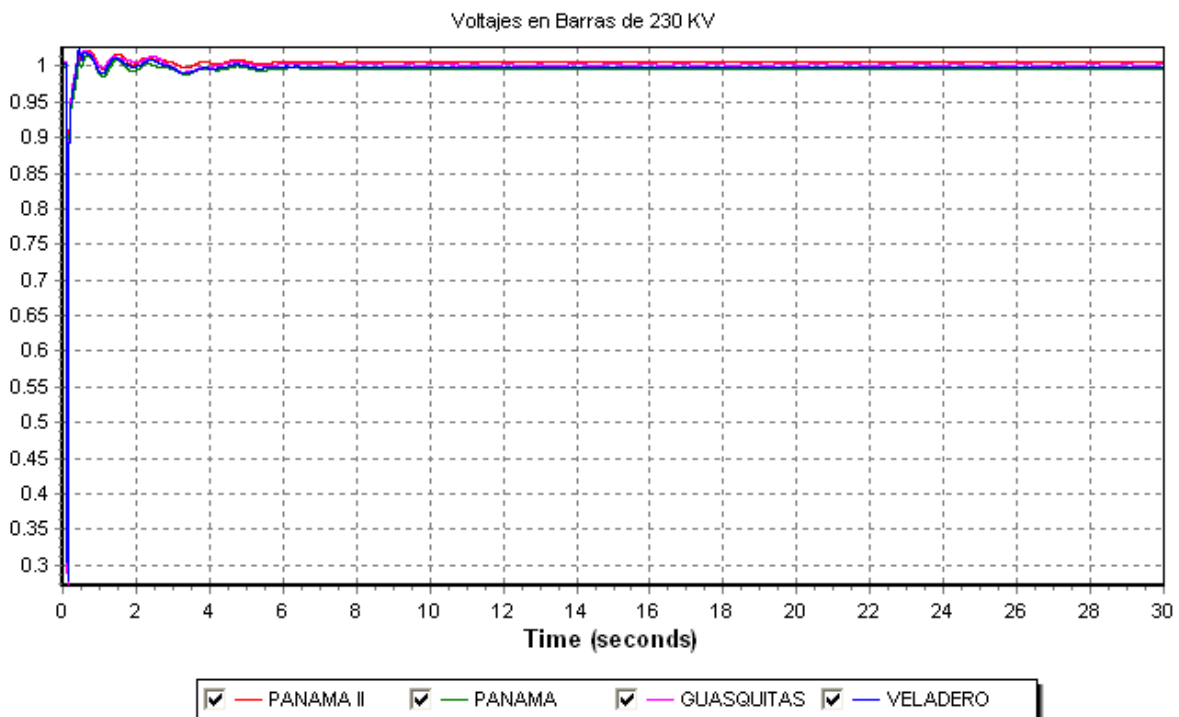

**PLAN DE EXPANSION DEL SIN JUNIO-2010
AÑO 2014 ESC-MOD DEMANDA-MAX-INVIERNO**

Comportamiento Térmico respecto a Bayano

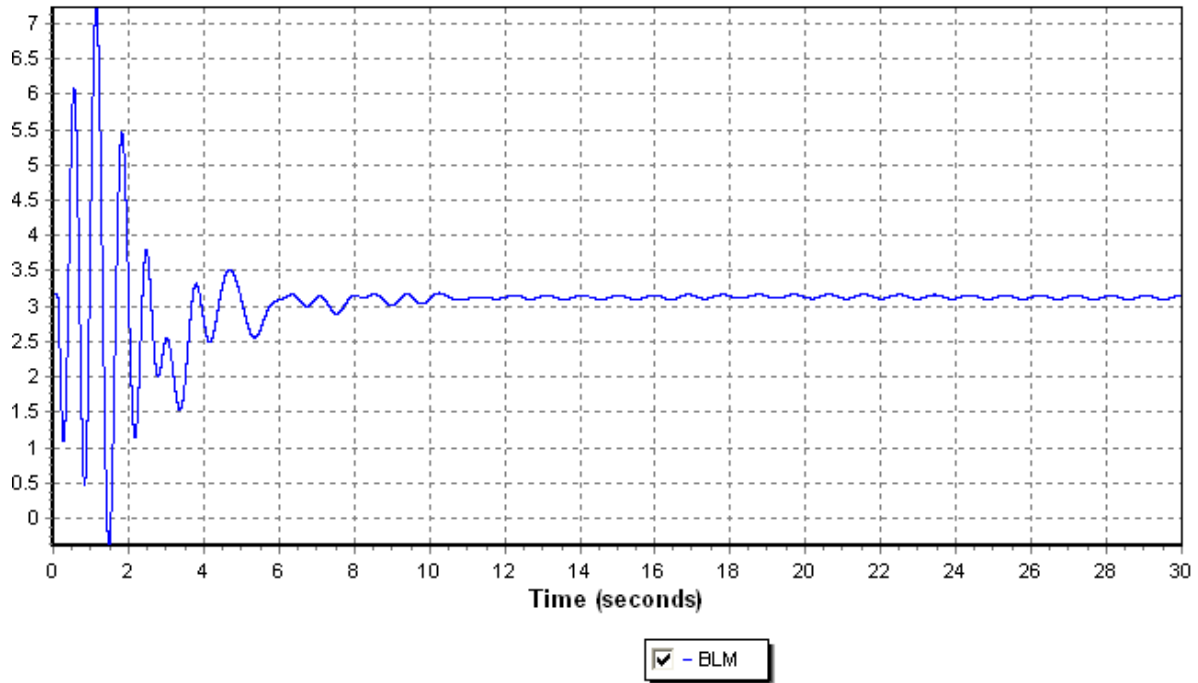

**PLAN DE EXPANSION DEL SIN JUNIO-2010
AÑO 2014 ESC-MOD DEMANDA-MAX-INVIERNO**

Comportamiento Hidráulico Respecto a Bayano

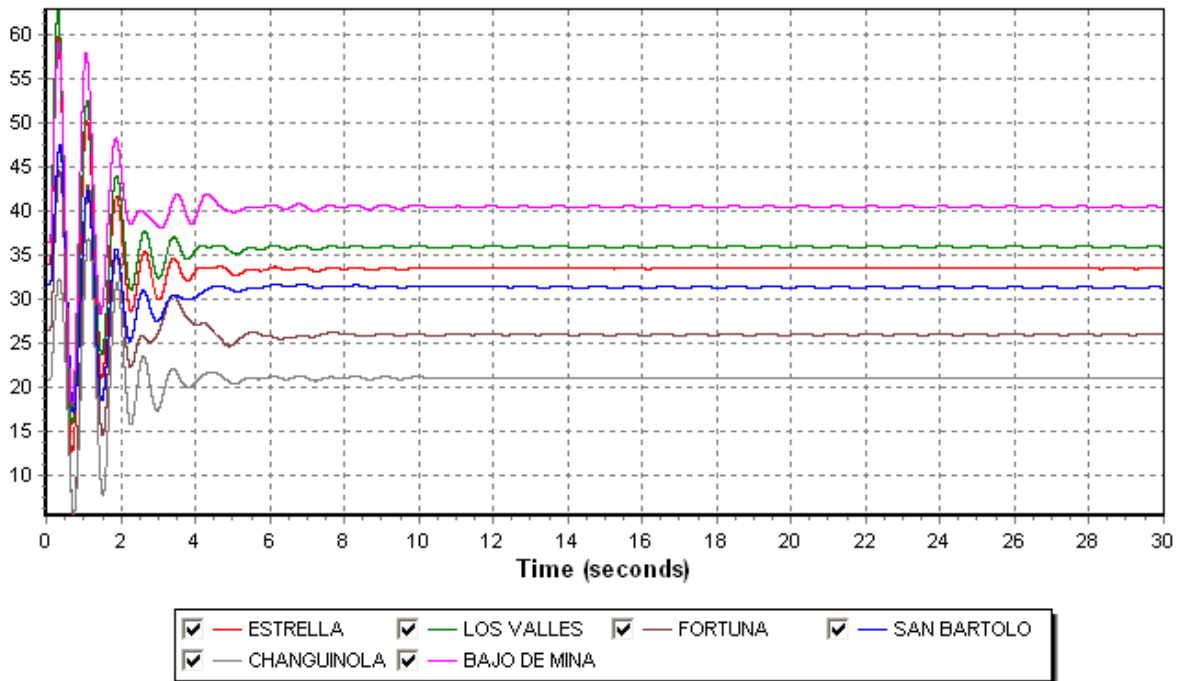

1.2 Falla y Apertura de un circuito de Llano Sánchez – Panamá II

**PLAN DE EXPANSION DEL SIN JUNIO-2010
AÑO 2014 ESC-MOD DEMANDA-MAX-INVIERNO**

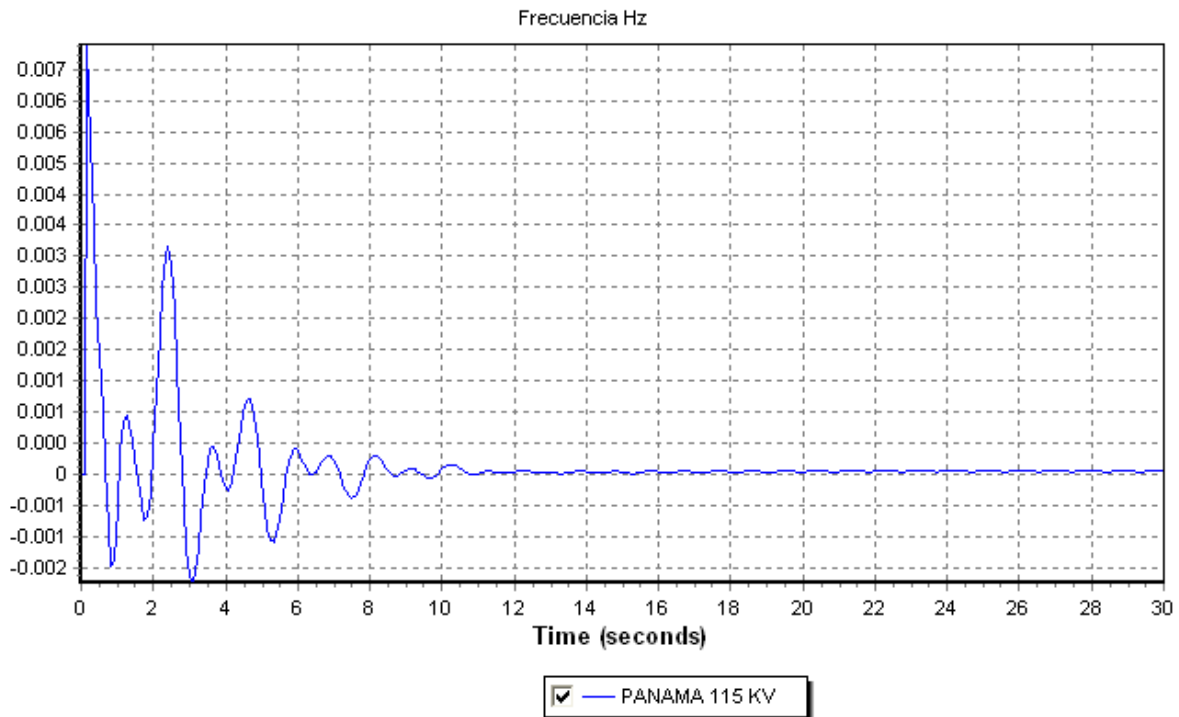

**PLAN DE EXPANSION DEL SIN JUNIO-2010
AÑO 2014 ESC-MOD DEMANDA-MAX-INVIERNO**

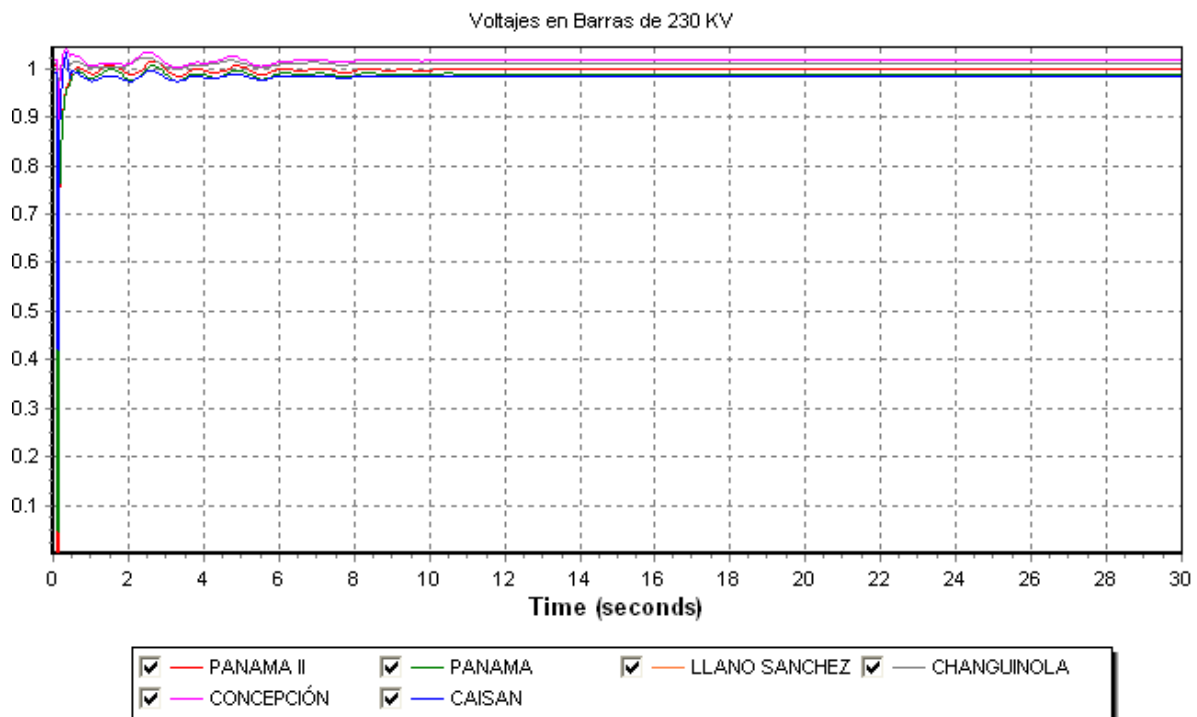

**PLAN DE EXPANSION DEL SIN JUNIO-2010
AÑO 2014 ESC-MOD DEMANDA-MAX-INVIERNO**

Comportamiento Térmico Respecto a Bayano

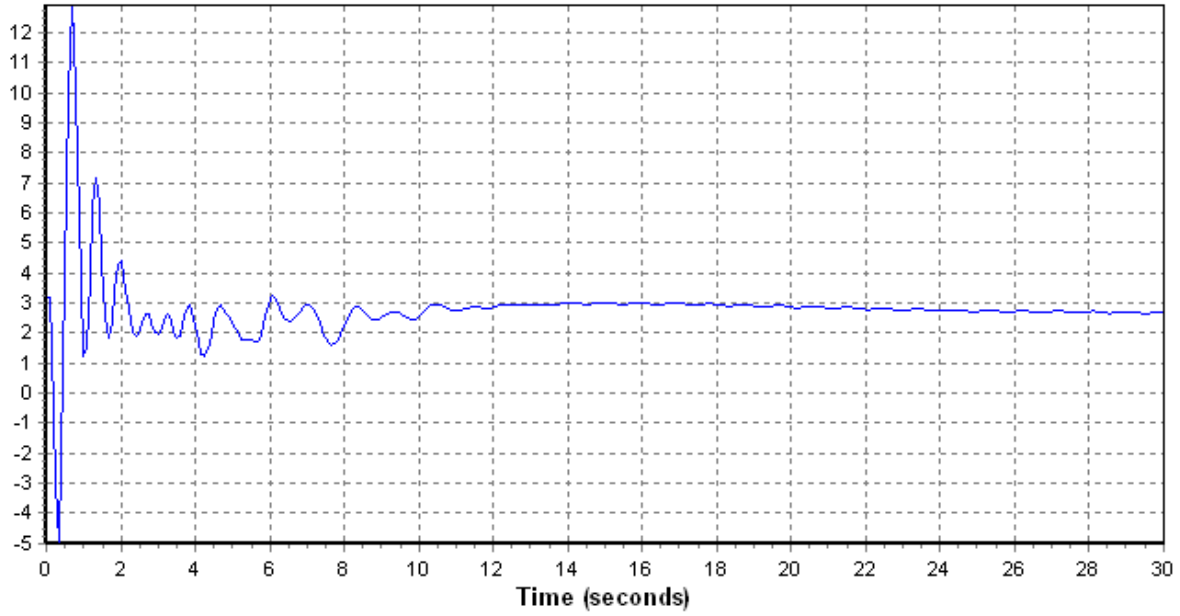

- BLM

**PLAN DE EXPANSION DEL SIN JUNIO-2010
AÑO 2014 ESC-MOD DEMANDA-MAX-INVIERNO**

Comportamiento Hidráulico Respecto a Bayano.

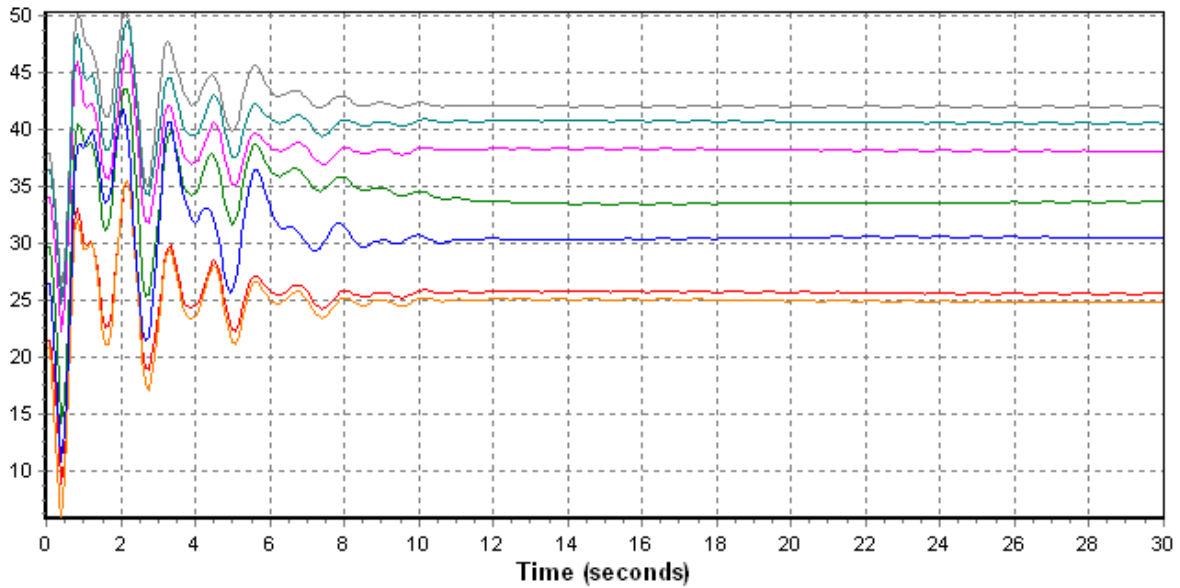

<input checked="" type="checkbox"/> PERLAS NORTE	<input checked="" type="checkbox"/> BAITUN	<input checked="" type="checkbox"/> CHANGUINOLA	<input checked="" type="checkbox"/> FORTUNA
<input checked="" type="checkbox"/> ESTÍ	<input checked="" type="checkbox"/> ESTRELLA	<input checked="" type="checkbox"/> LOS VALLES	

1.3 Falla y Apertura de un circuito de Veladero – Llano Sánchez

**PLAN DE EXPANSION DEL SIN JUNIO-2010
AÑO 2014 ESC-MOD DEMANDA-MAX-INVIERNO**

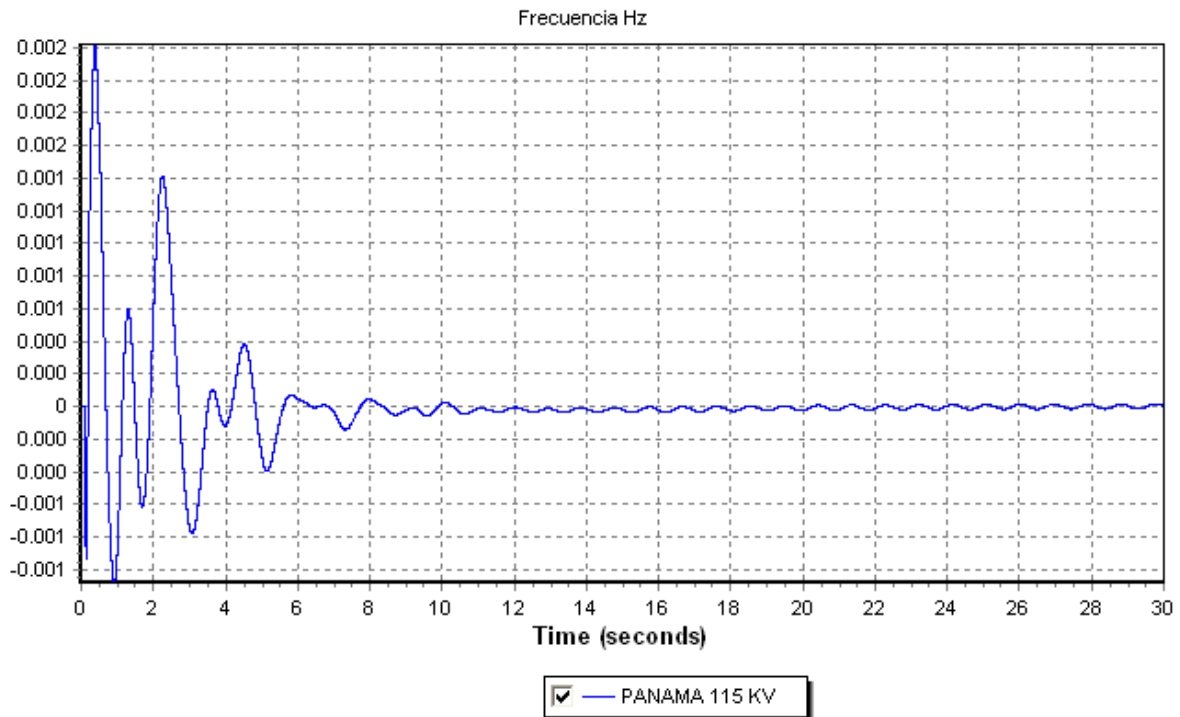

**PLAN DE EXPANSION DEL SIN JUNIO-2010
AÑO 2014 ESC-MOD DEMANDA-MAX-INVIERNO**

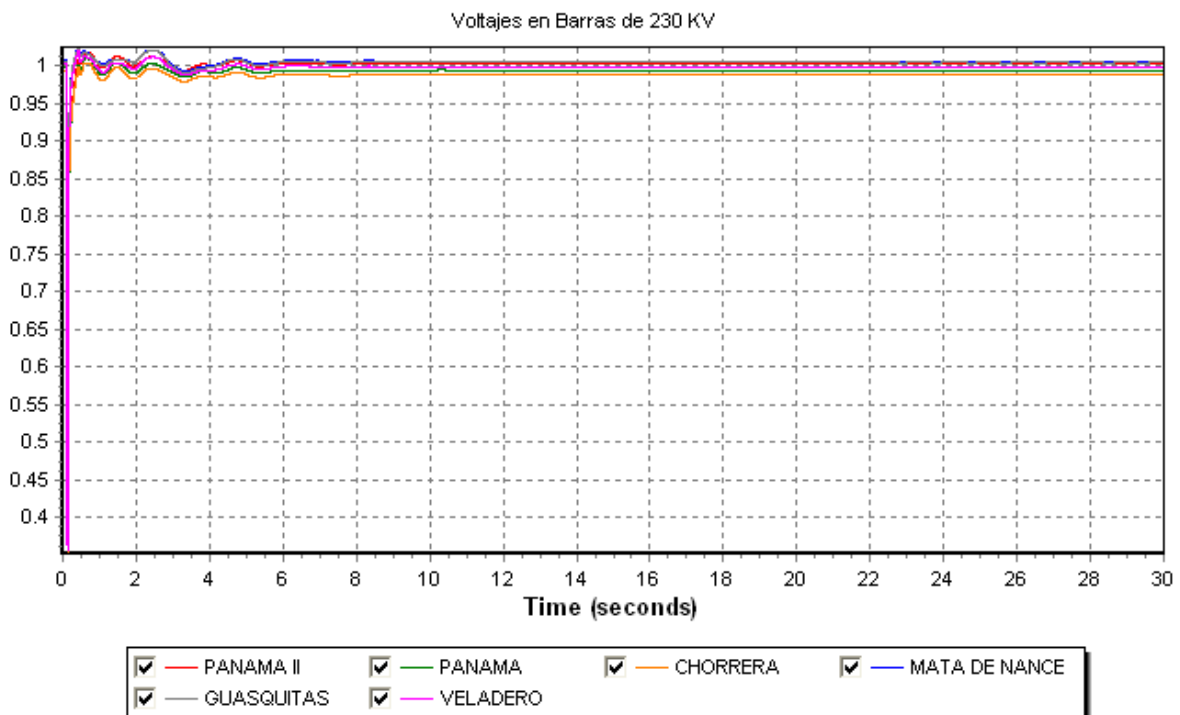

**PLAN DE EXPANSION DEL SIN JUNIO-2010
AÑO 2014 ESC-MOD DEMANDA-MAX-INVIERNO**

Comportamiento Térmico Respecto a Bayano

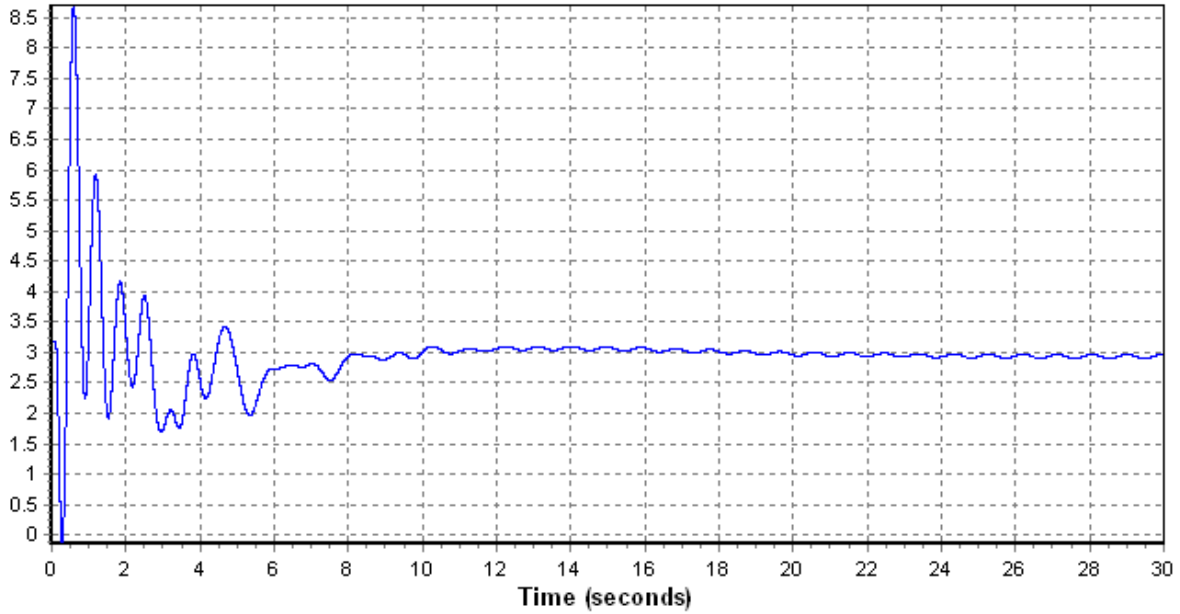

- BLM

**PLAN DE EXPANSION DEL SIN JUNIO-2010
AÑO 2014 ESC-MOD DEMANDA-MAX-INVIERNO**

Comportamiento Hidráulico Respecto a Bayano

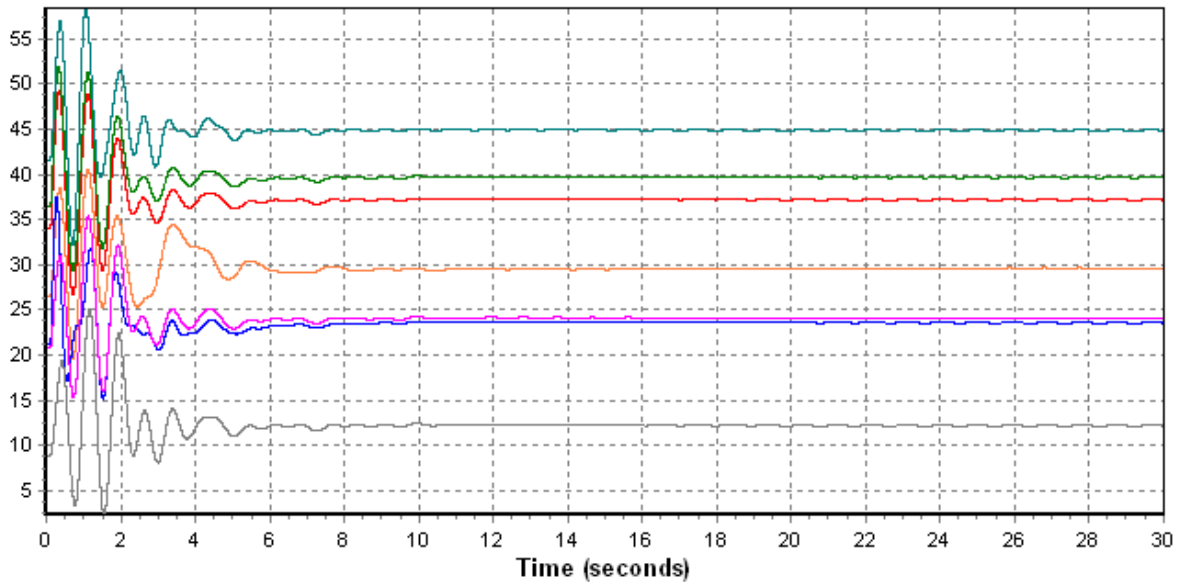

<input checked="" type="checkbox"/> ESTRELLA	<input checked="" type="checkbox"/> LOS VALLES	<input checked="" type="checkbox"/> FORTUNA	<input checked="" type="checkbox"/> BARRO BLANCO
<input checked="" type="checkbox"/> BONYIC	<input checked="" type="checkbox"/> CHANGUINOLA	<input checked="" type="checkbox"/> RP-490	

2. Año 2017

2.1 Falla y Apertura de un circuito de Llano Sánchez – Panamá II

PLAN DE EXPANSION DEL SIN JUNIO-2010
AÑO 2017 ESC-MOD DEMANDA-MAX-INVIERNO

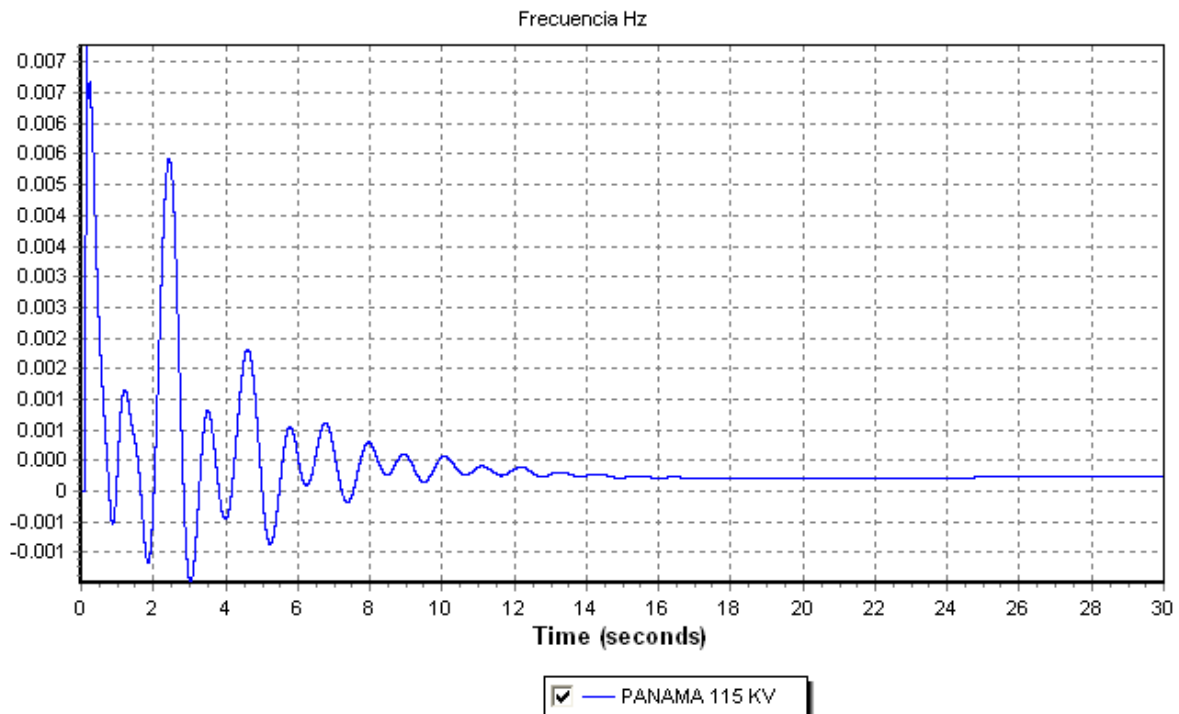

PLAN DE EXPANSION DEL SIN JUNIO-2010
AÑO 2017 ESC-MOD DEMANDA-MAX-INVIERNO

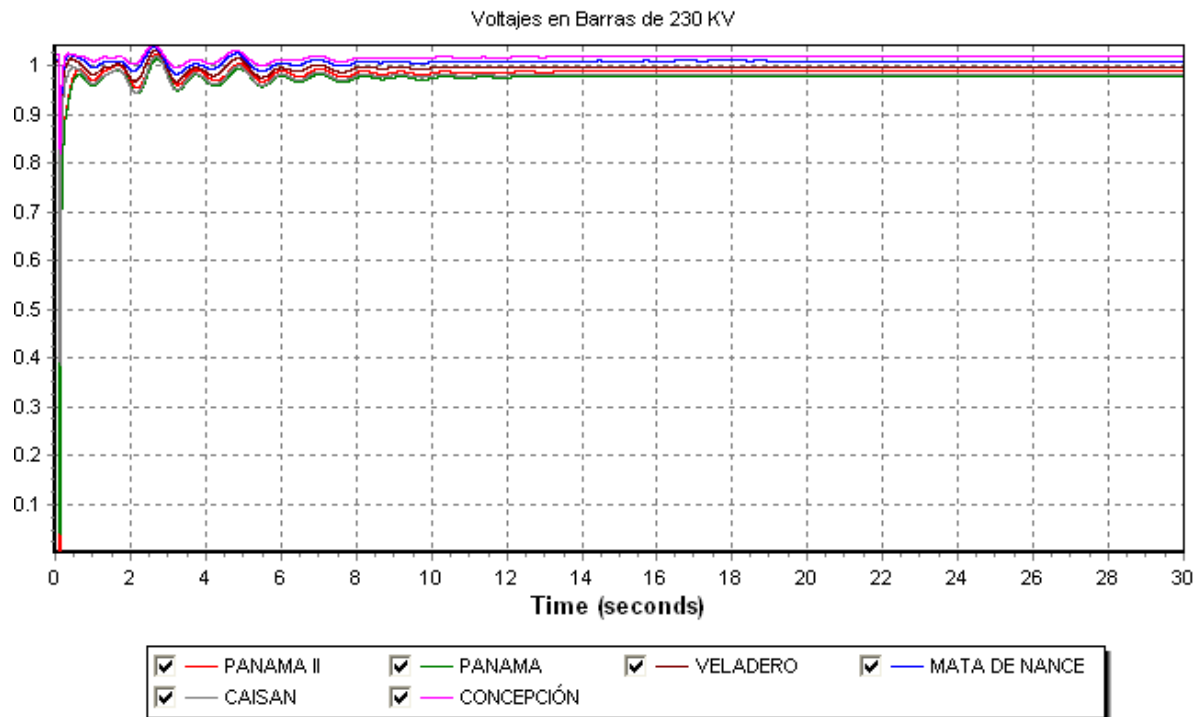

**PLAN DE EXPANSION DEL SIN JUNIO-2010
AÑO 2017 ESC-MOD DEMANDA-MAX-INVIERNO**

Comportamiento Térmico Respecto a Bayano

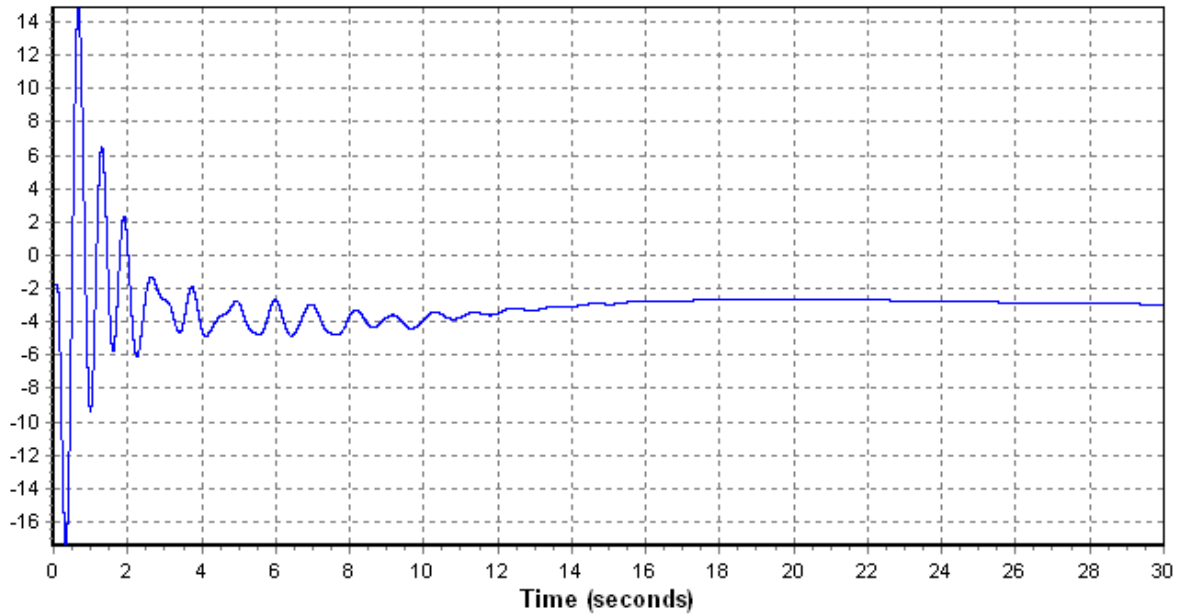

- BLM

**PLAN DE EXPANSION DEL SIN JUNIO-2010
AÑO 2017 ESC-MOD DEMANDA-MAX-INVIERNO**

Comportamiento Hidráulico Respecto a Bayano

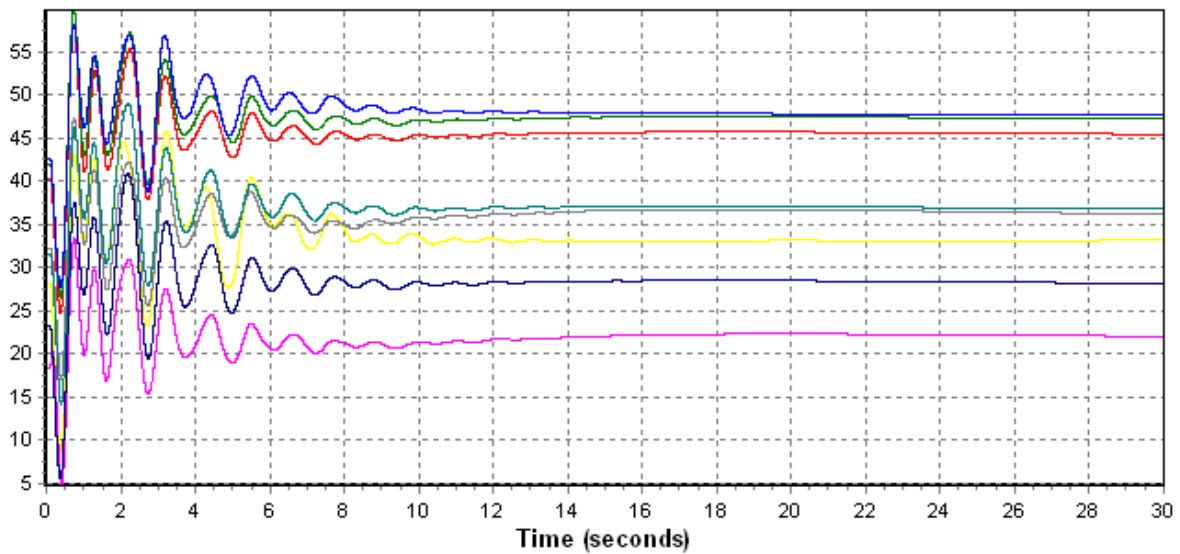

<input checked="" type="checkbox"/> ESTRELLA	<input checked="" type="checkbox"/> LOS VALLES	<input checked="" type="checkbox"/> FORTUNA	<input checked="" type="checkbox"/> ESTÍ
<input checked="" type="checkbox"/> GUALACA	<input checked="" type="checkbox"/> TABASARA II	<input checked="" type="checkbox"/> MONTE LIRIO	<input checked="" type="checkbox"/> CHANGUINOLA 2
<input type="checkbox"/> CHANGUINOLA			

2.2 Falla y Apertura de un circuito Mata de Nance – Veladero

**PLAN DE EXPANSION DEL SIN JUNIO-2010
AÑO 2017 ESC-MOD DEMANDA-MAX-INVIERNO**

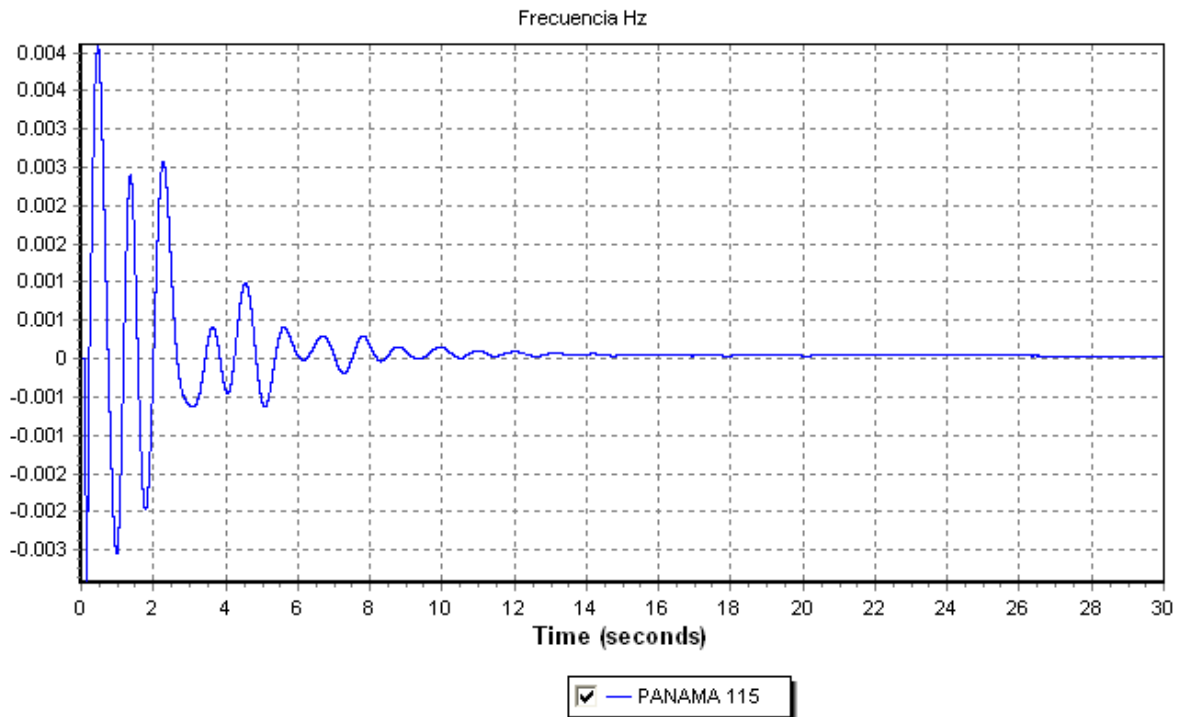

**PLAN DE EXPANSION DEL SIN JUNIO-2010
AÑO 2017 ESC-MOD DEMANDA-MAX-INVIERNO**

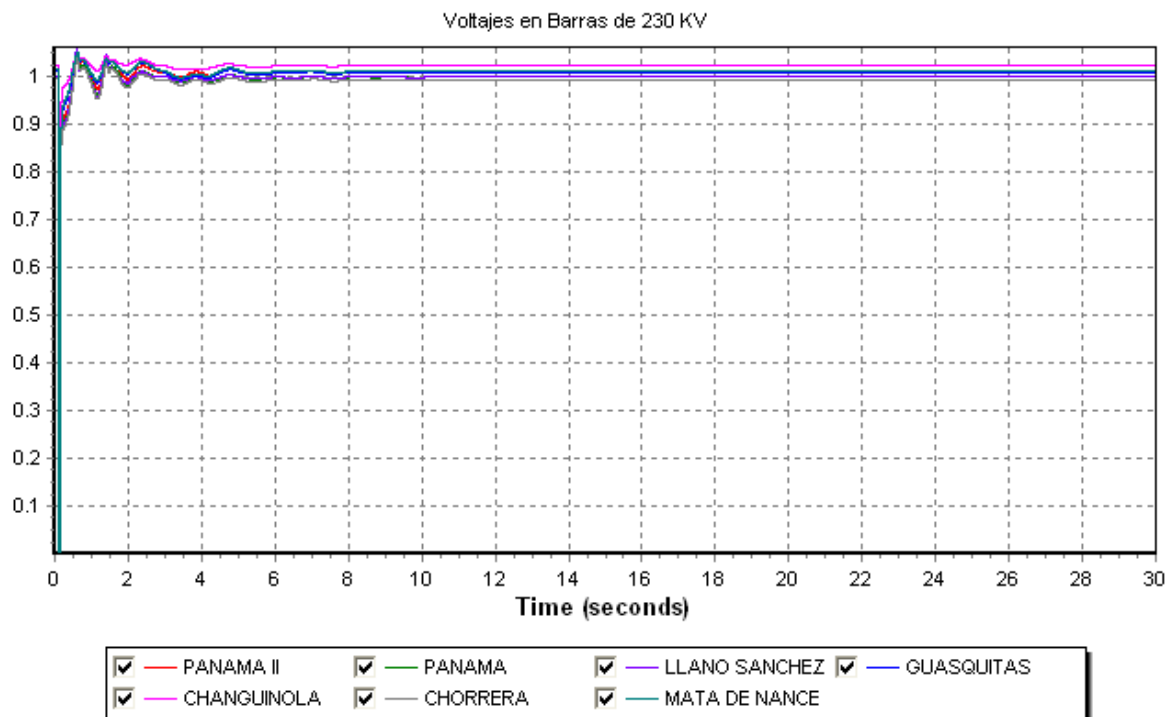

**PLAN DE EXPANSION DEL SIN JUNIO-2010
AÑO 2017 ESC-MOD DEMANDA-MAX-INVIERNO**

Comportamiento Térmico Respecto a Bayano

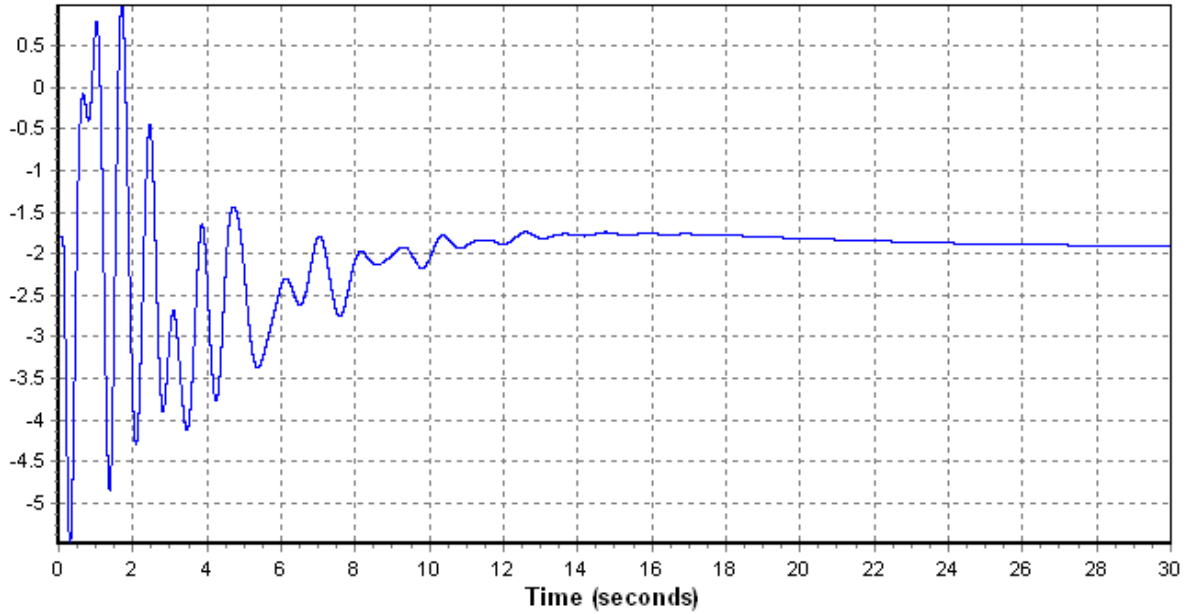

- BLM

**PLAN DE EXPANSION DEL SIN JUNIO-2010
AÑO 2017 ESC-MOD DEMANDA-MAX-INVIERNO**

Comportamiento Hidráulico Respecto a Bayano

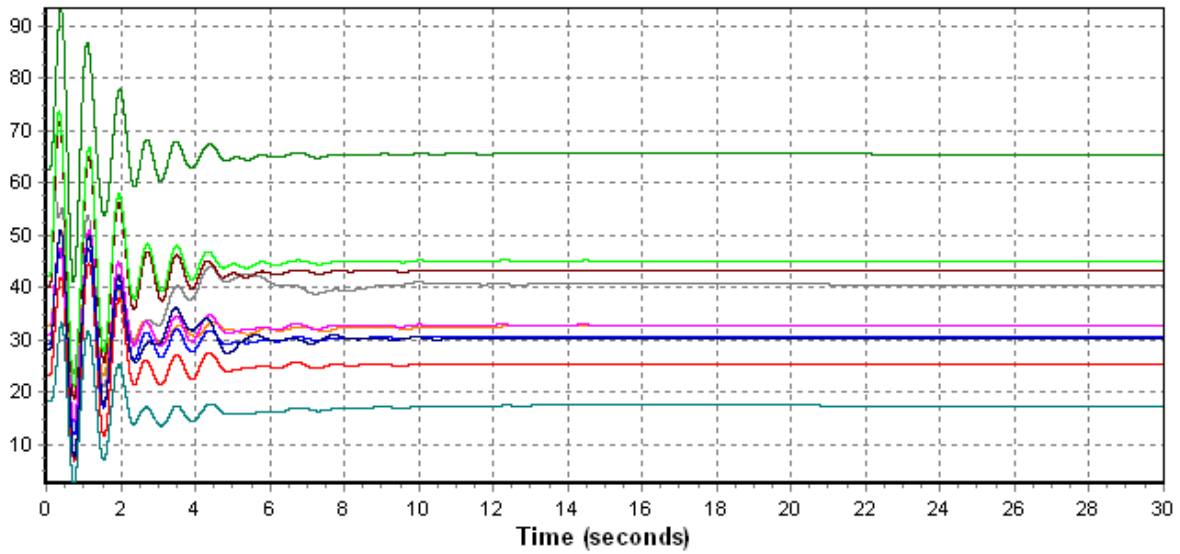

- | | | | |
|---|---|---|---|
| <input checked="" type="checkbox"/> CHANGUINOLA 2 | <input checked="" type="checkbox"/> PEDREGALITO 2 | <input checked="" type="checkbox"/> LAS CRUCES | <input checked="" type="checkbox"/> PRUDENCIA |
| <input checked="" type="checkbox"/> EL ALTO | <input checked="" type="checkbox"/> CHANGUINOLA | <input checked="" type="checkbox"/> TABASARA II | <input checked="" type="checkbox"/> FORTUNA |
| <input checked="" type="checkbox"/> ESTRELLA | <input checked="" type="checkbox"/> LOS VALLES | | |

2.3 Falla y Apertura de un circuito de Panamá – Panamá II

**PLAN DE EXPANSION DEL SIN JUNIO-2010
AÑO 2017 ESC-MOD DEMANDA-MAX-INVIERNO**

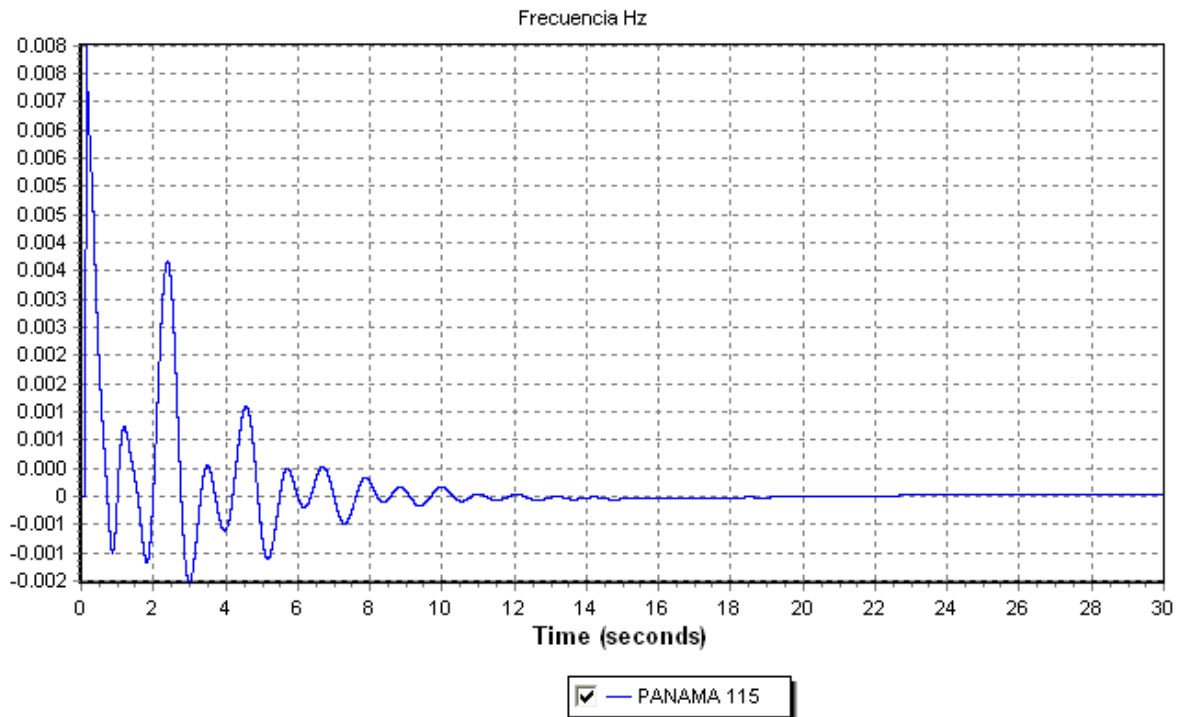

**PLAN DE EXPANSION DEL SIN JUNIO-2010
AÑO 2017 ESC-MOD DEMANDA-MAX-INVIERNO**

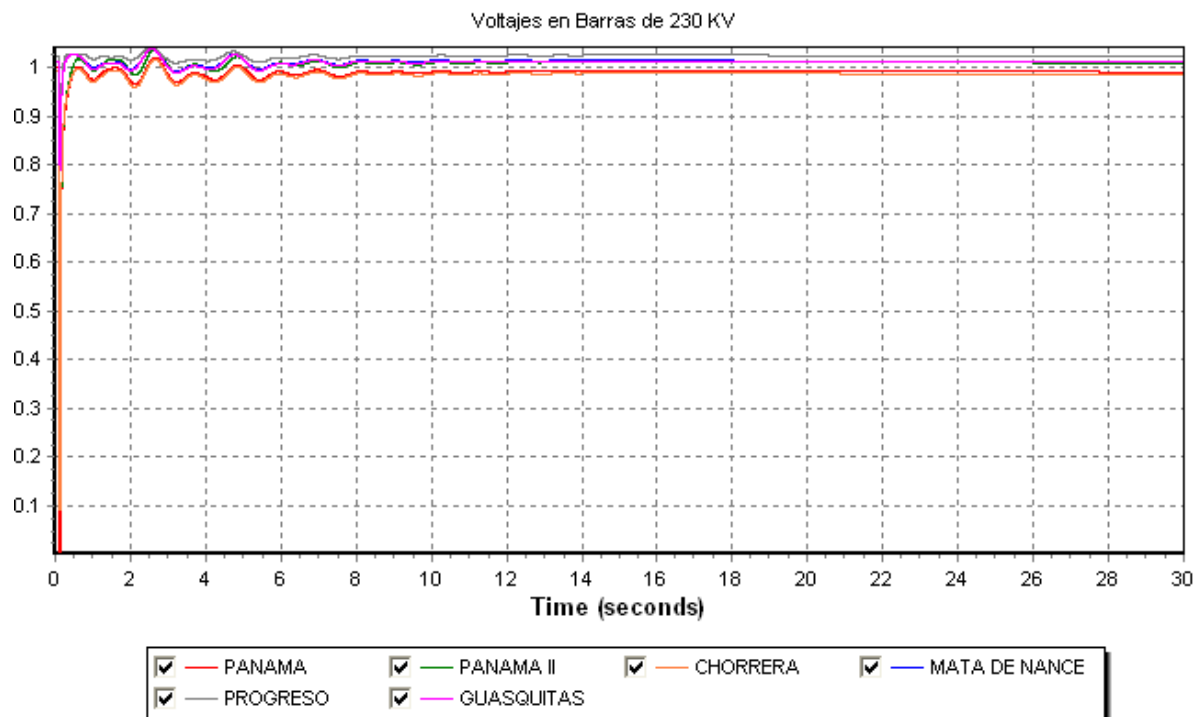

**PLAN DE EXPANSION DEL SIN JUNIO-2010
AÑO 2017 ESC-MOD DEMANDA-MAX-INVIERNO**

Comportamiento Térmico Respecto a Bayano

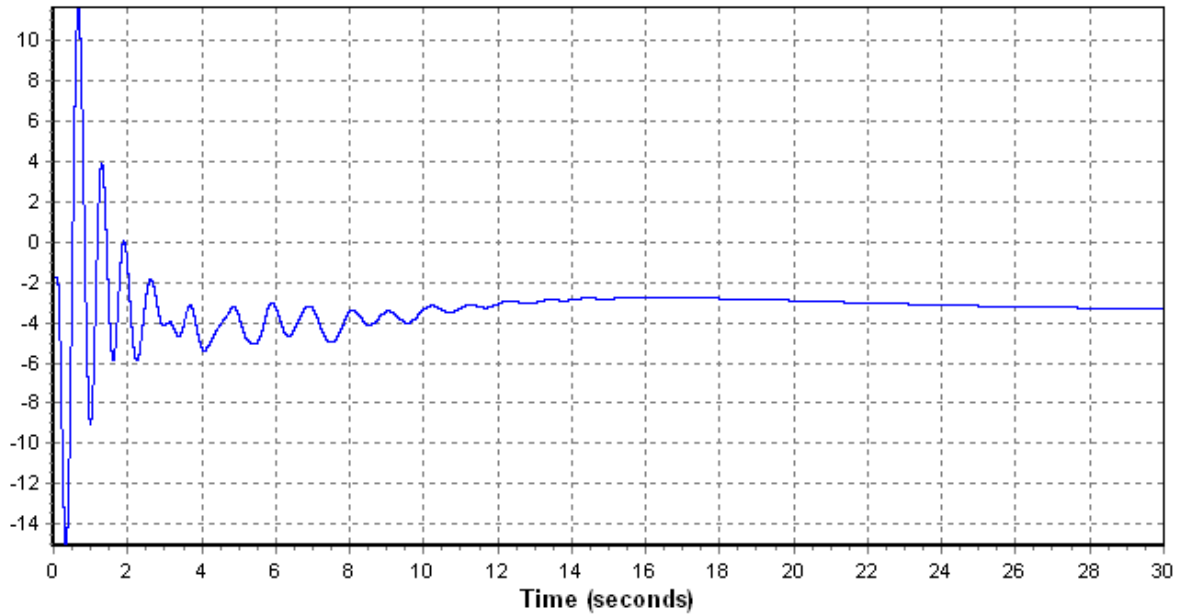

- BLM

**PLAN DE EXPANSION DEL SIN JUNIO-2010
AÑO 2017 ESC-MOD DEMANDA-MAX-INVIERNO**

Comportamiento Hidráulico Respecto a Bayano

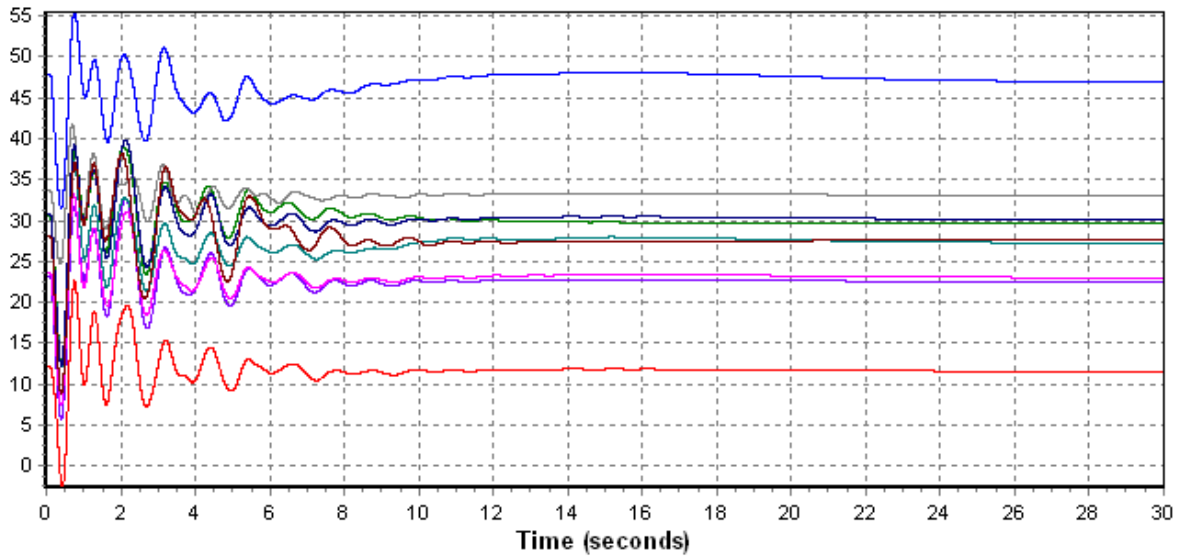

- | | | | |
|--|--|---|---|
| <input checked="" type="checkbox"/> LOS PLANETAS | <input checked="" type="checkbox"/> BAITUN | <input checked="" type="checkbox"/> CHANGUINOLA 2 | <input checked="" type="checkbox"/> SAN LORENZO |
| <input checked="" type="checkbox"/> LA LAGUNA | <input checked="" type="checkbox"/> MACANO | <input checked="" type="checkbox"/> LORENA | <input checked="" type="checkbox"/> CHANGUINOLA |
| <input checked="" type="checkbox"/> FORTUNA | | | |

3. Año 2020

3.1 Falla y Apertura de un circuito de Concepción – Mata de Nance

PLAN DE EXPANSION DEL SIN JUNIO-2010
AÑO 2020 ESC-MOD DEMANDA-MAX-INVIERNO

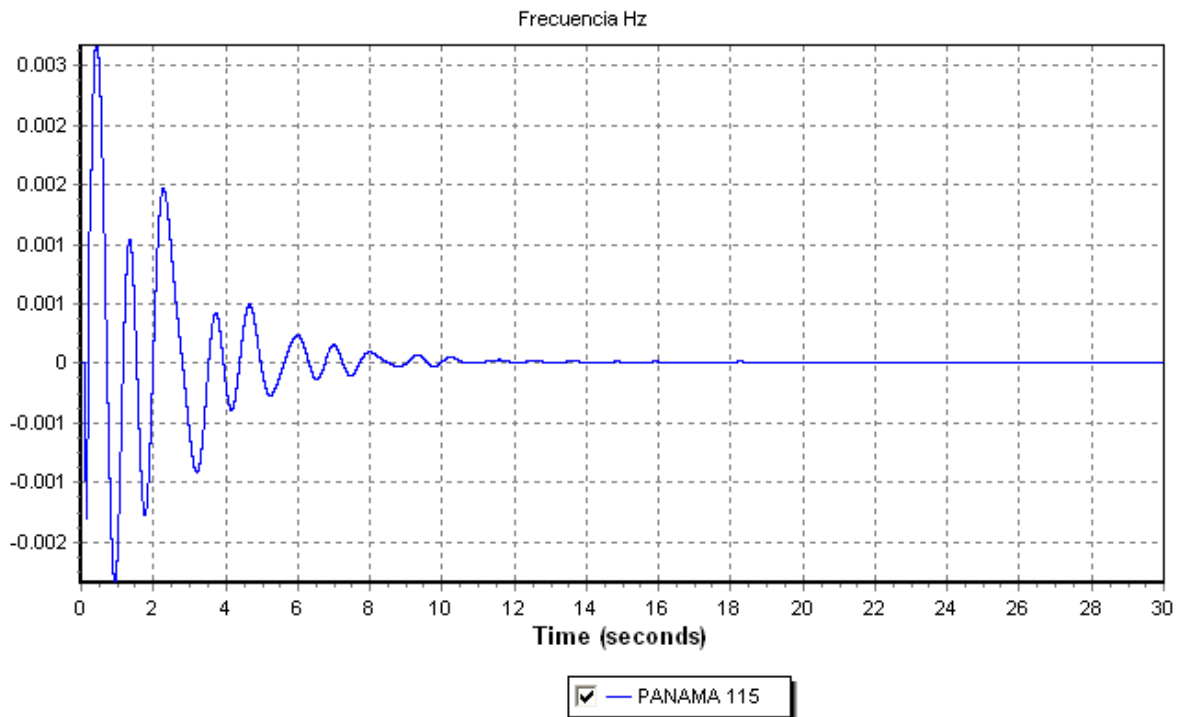

PLAN DE EXPANSION DEL SIN JUNIO-2010
AÑO 2020 ESC-MOD DEMANDA-MAX-INVIERNO

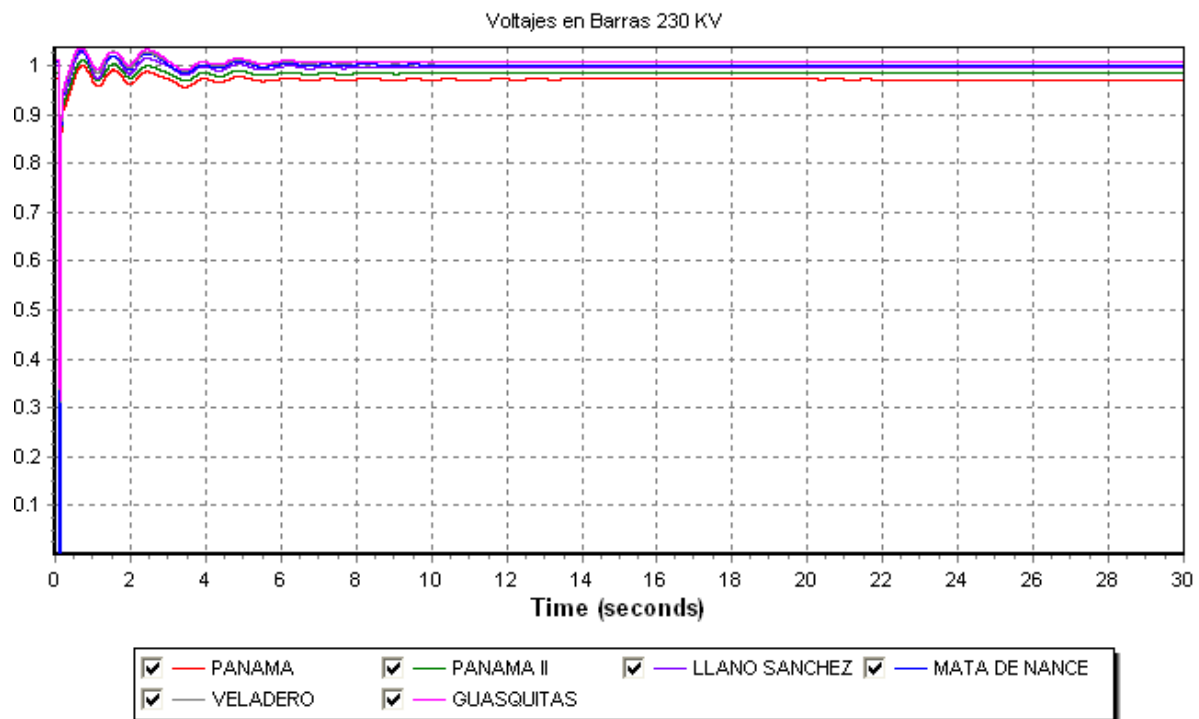

**PLAN DE EXPANSION DEL SIN JUNIO-2010
AÑO 2020 ESC-MOD DEMANDA-MAX-INVIERNO**

Comportamiento Térmico Respecto a Bayano

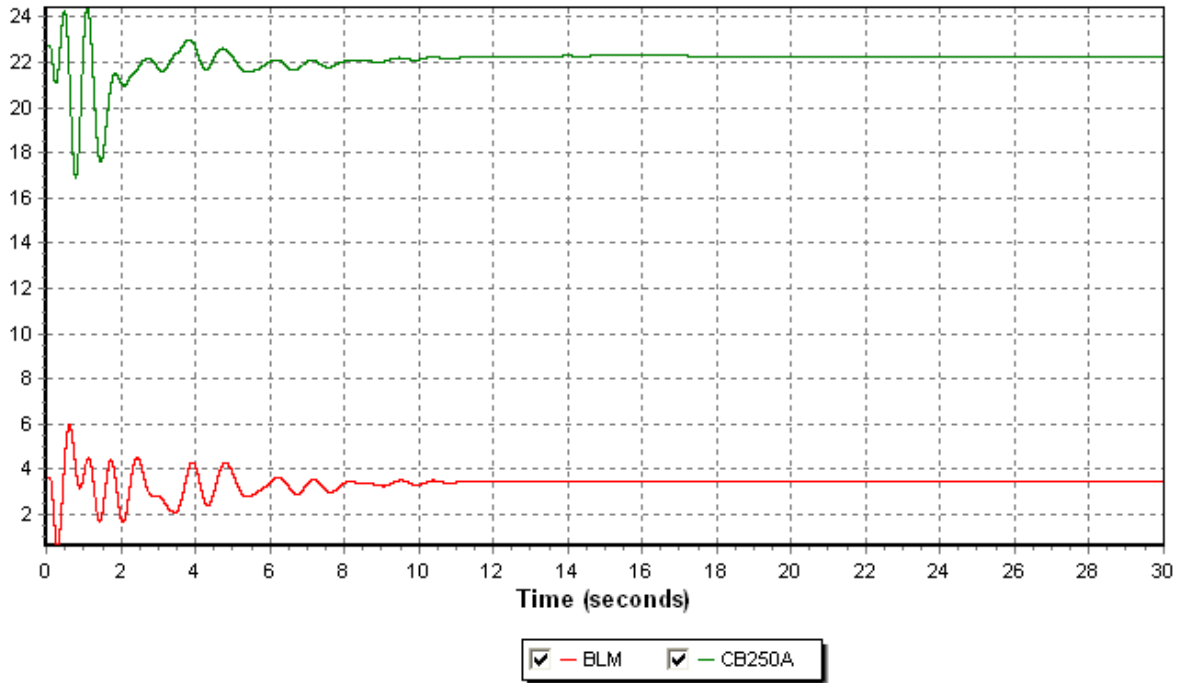

**PLAN DE EXPANSION DEL SIN JUNIO-2010
AÑO 2020 ESC-MOD DEMANDA-MAX-INVIERNO**

Comportamiento Hidráulico Respecto a Bayano

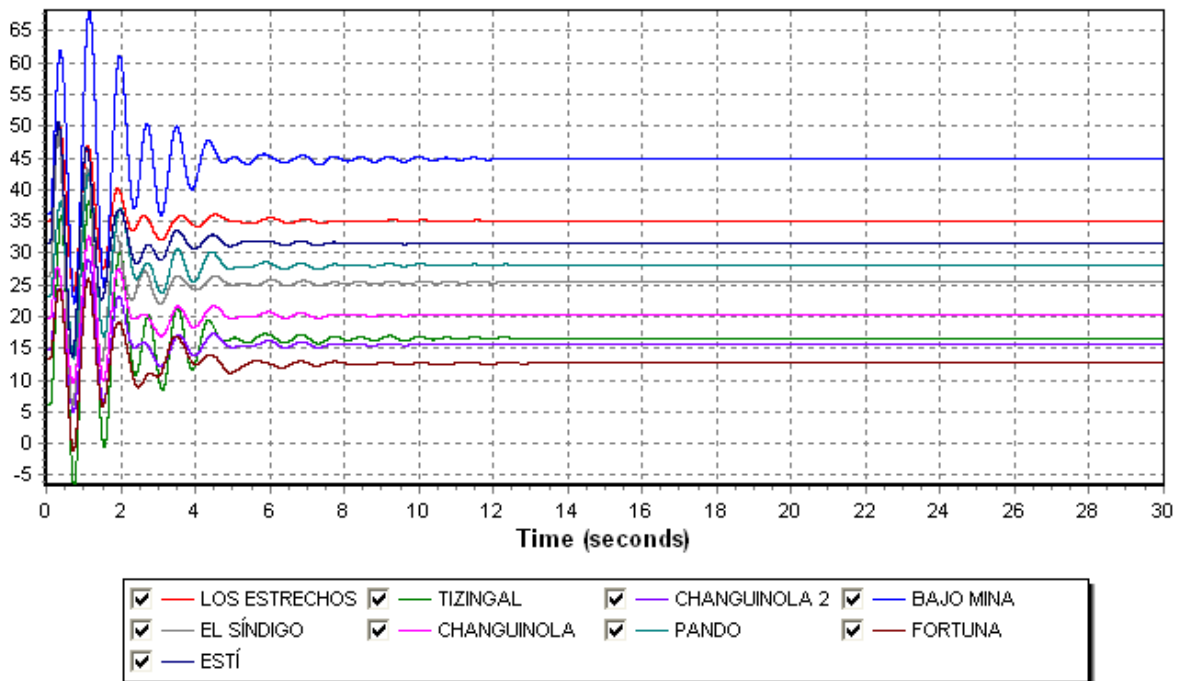

3.2 Falla y Apertura de un circuito Llano Sánchez – Panamá II

**PLAN DE EXPANSION DEL SIN JUNIO-2010
AÑO 2020 ESC-MOD DEMANDA-MAX-INVIERNO**

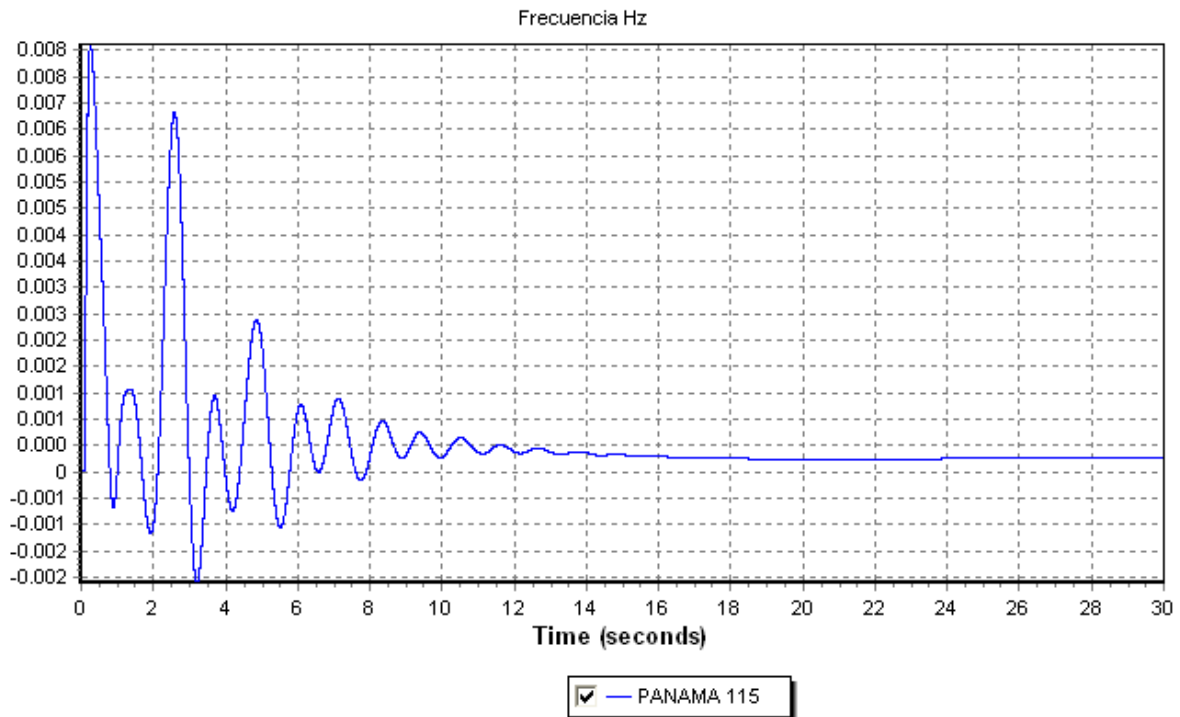

**PLAN DE EXPANSION DEL SIN JUNIO-2010
AÑO 2020 ESC-MOD DEMANDA-MAX-INVIERNO**

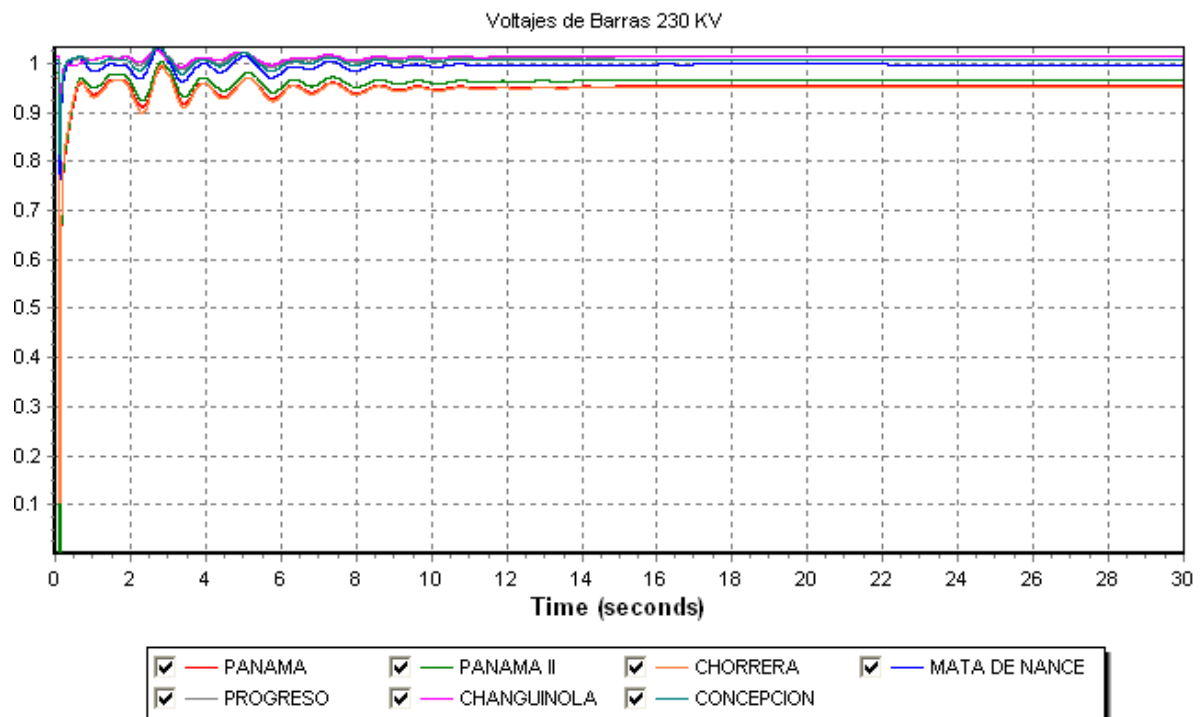

**PLAN DE EXPANSION DEL SIN JUNIO-2010
AÑO 2020 ESC-MOD DEMANDA-MAX-INVIERNO**

Comportamiento Térmico Respecto a Bayano

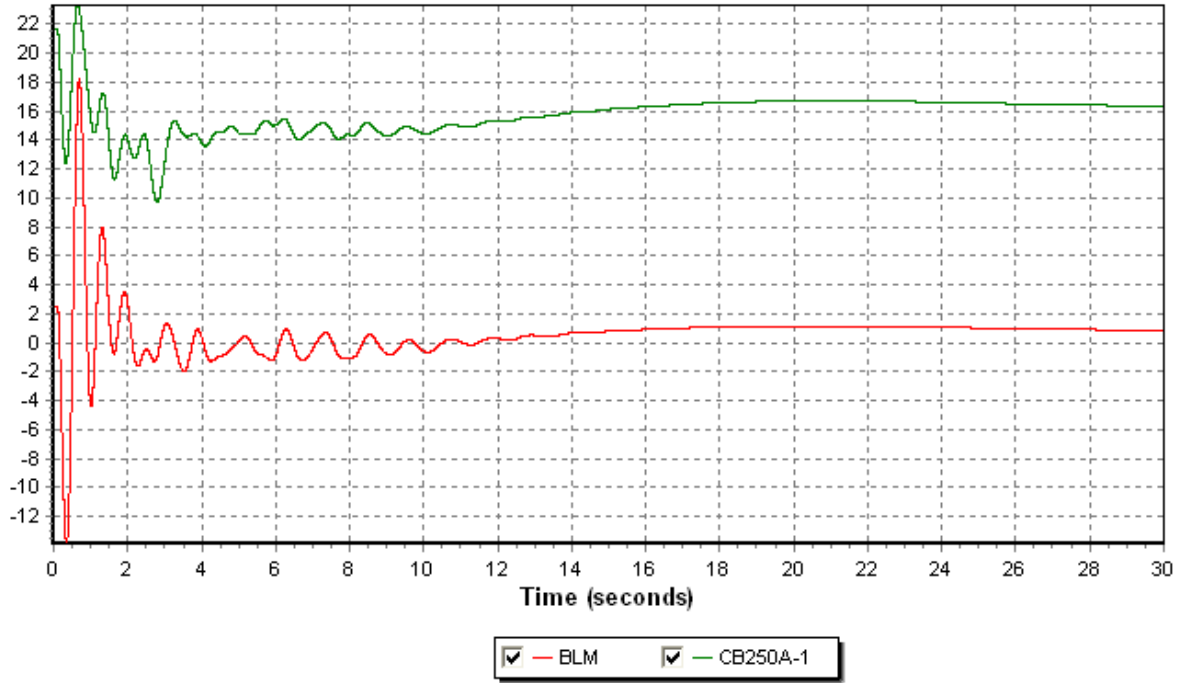

**PLAN DE EXPANSION DEL SIN JUNIO-2010
AÑO 2020 ESC-MOD DEMANDA-MAX-INVIERNO**

Comportamiento Hidráulico Respecto a Bayano

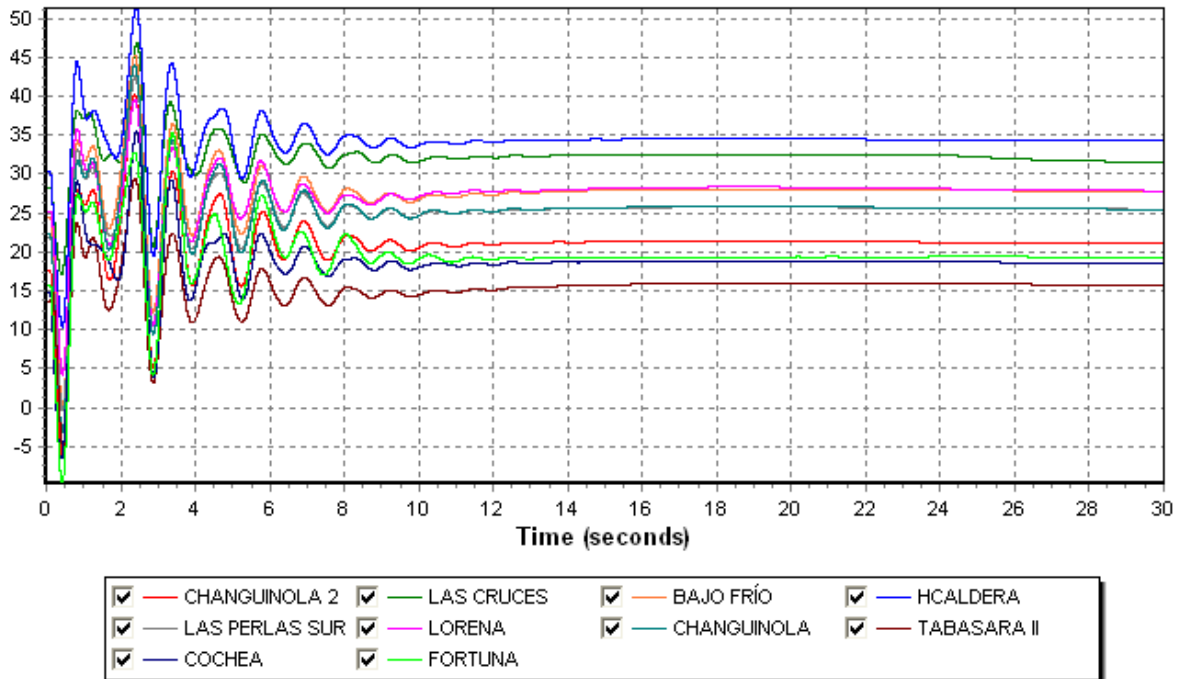

3.3 Falla y Apertura de un circuito de Panamá – Panamá II

**PLAN DE EXPANSION DEL SIN JUNIO-2010
AÑO 2020 ESC-MOD DEMANDA-MAX-INVIERNO**

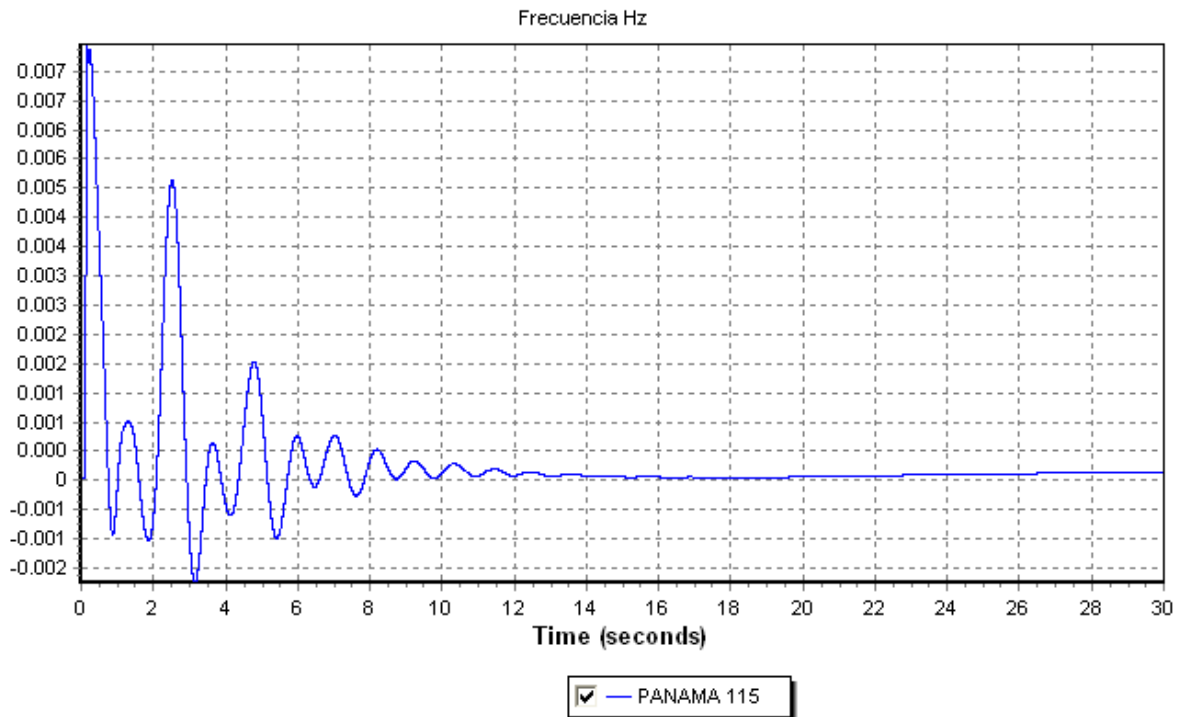

**PLAN DE EXPANSION DEL SIN JUNIO-2010
AÑO 2020 ESC-MOD DEMANDA-MAX-INVIERNO**

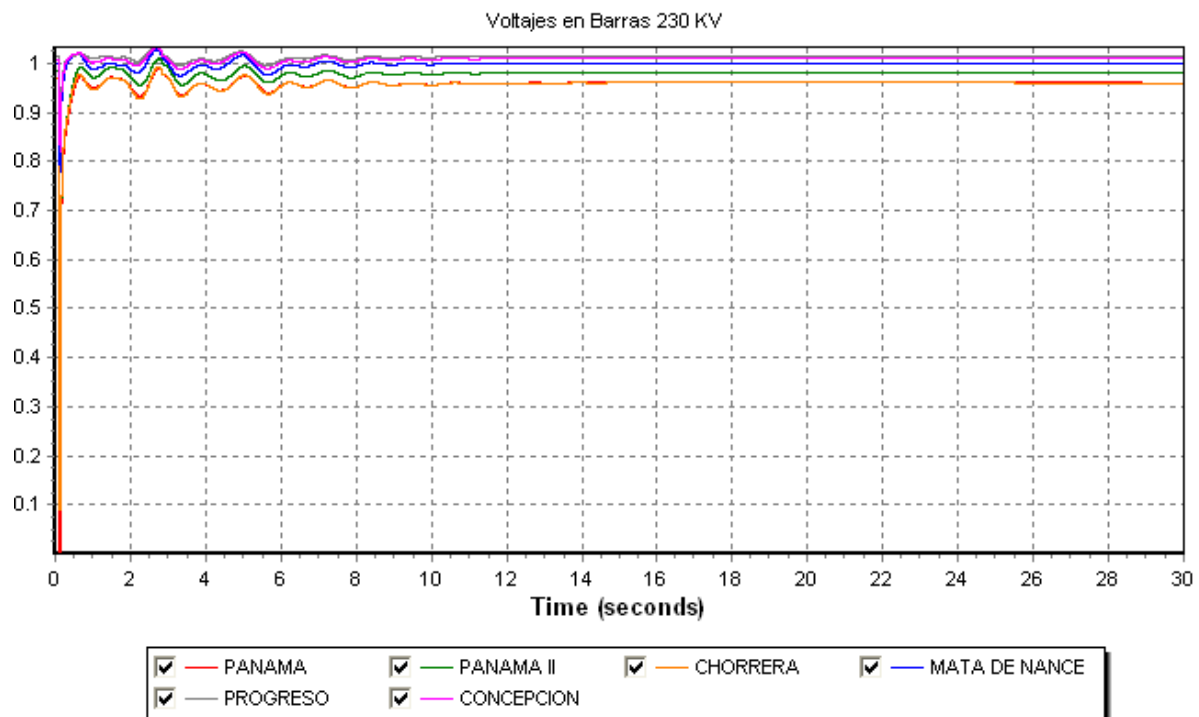

**PLAN DE EXPANSION DEL SIN JUNIO-2010
AÑO 2020 ESC-MOD DEMANDA-MAX-INVIERNO**

Comportamiento Hidráulico Respecto a Bayano

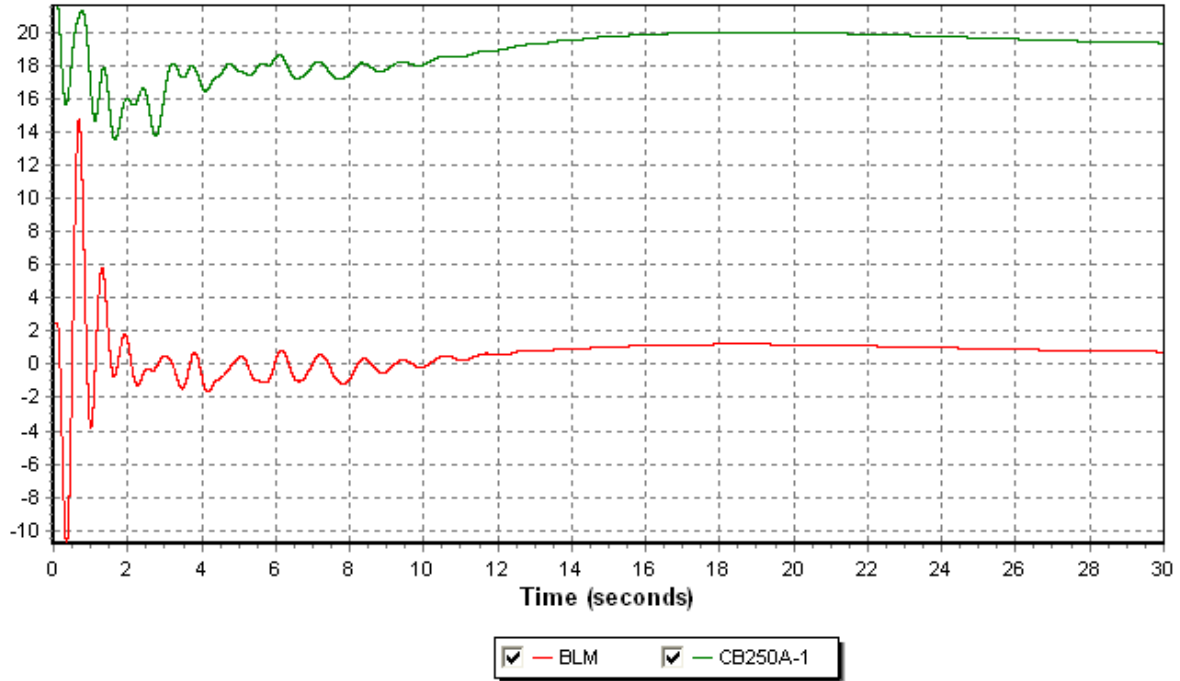

**PLAN DE EXPANSION DEL SIN JUNIO-2010
AÑO 2020 ESC-MOD DEMANDA-MAX-INVIERNO**

Comportamiento Hidráulico Respecto a Bayano

